

Digitalsieger statt Papierkrieger mit **DATEV Cloud-Anwendungen**

Ihr Referent: Toni Märtig, B.Sc.

Kurze Vorstellungsrunde

- Wie heißen Sie?
- Was ist Ihr Unternehmen?
- Welche Erwartungen haben Sie an die heutige Veranstaltung?

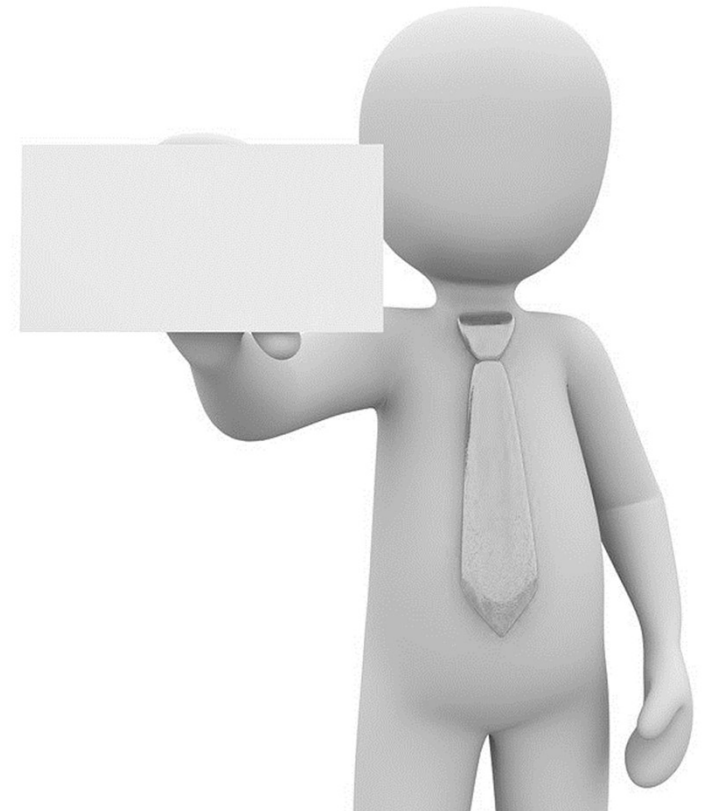

Sie erhalten heute Impulse ...

... wie Sie die Zusammenarbeit mit Ihrem Steuerbüro in den Bereichen **FIBU,**
LOHN & STEUER effizienter & digitaler gestalten können

Noch etwas

Dialog statt Monolog!
Scheuen Sie sich nicht aktiv Fragen zu stellen!

Überblick

Effizientes Arbeiten mit DATEV Cloud-Anwendungen

LOHN

Einkommenssteuer

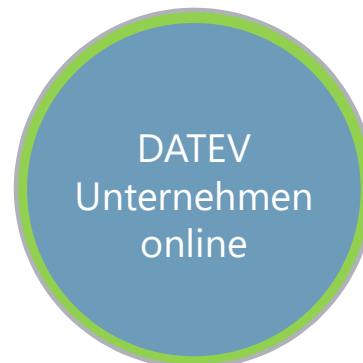

FIBU & LOHN

Bisheriger Arbeitsablauf: Steuerberater – Unternehmen

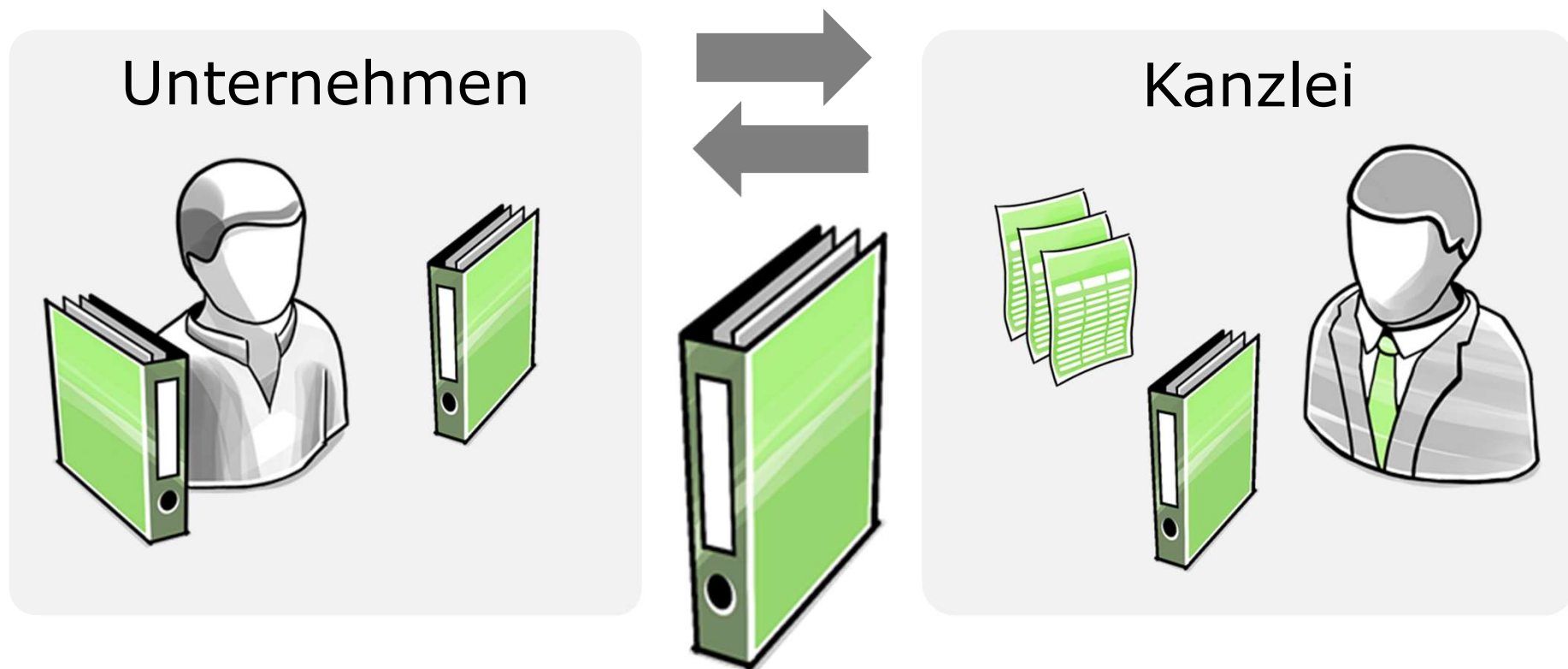

Die Arbeit hinter der Arbeit

Unternehmen

- Belege prüfen
- Belege kopieren
- Belege sammeln für die Kanzlei
- Belege außer Haus geben
- Kontoauszüge manuell prüfen
- Rechnungen zahlen
- Offene Posten selbst nachhalten

**Finanz-
Buchführung**

- Stundenzettel an Kanzlei senden
- Arbeitsverträge, Krankmeldungen außer Haus geben
- Mandantenauswertungen sortieren und abheften

**Lohn-
abrechnung**

Arbeitsabläufe vereinfachen

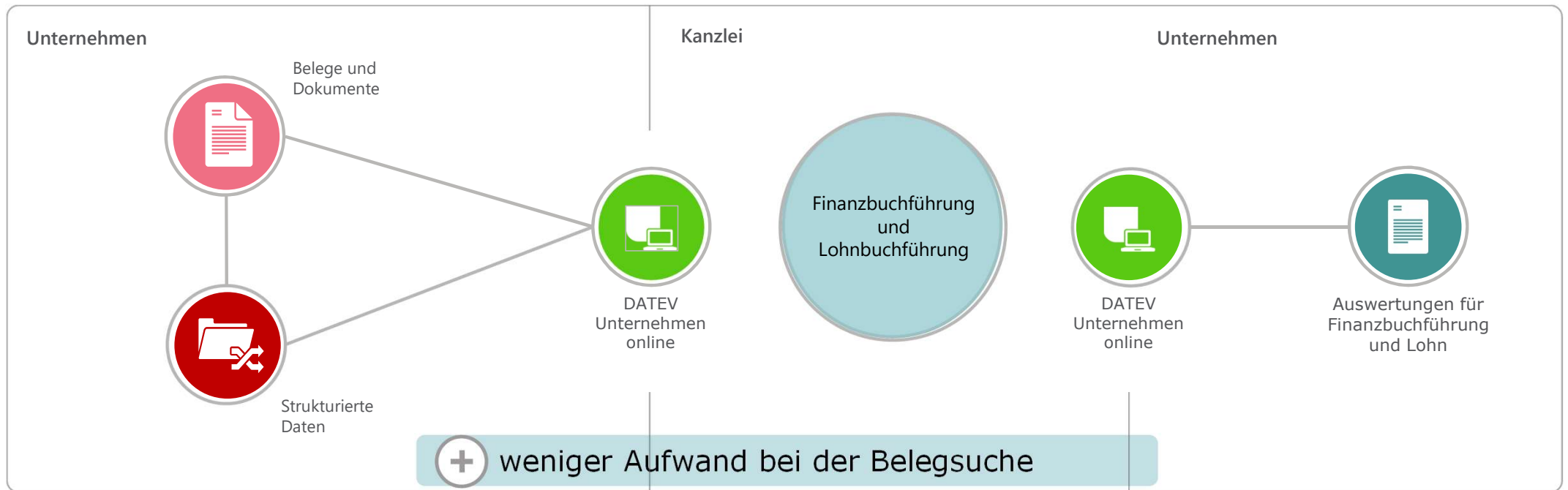

+ weniger Aufwand bei der Belegsuche

+ Originalbelege bleiben im Unternehmen

+ schneller Zugriff auf aktuelle Auswertungen

Effizientes Arbeiten mit DATEV Unternehmen online

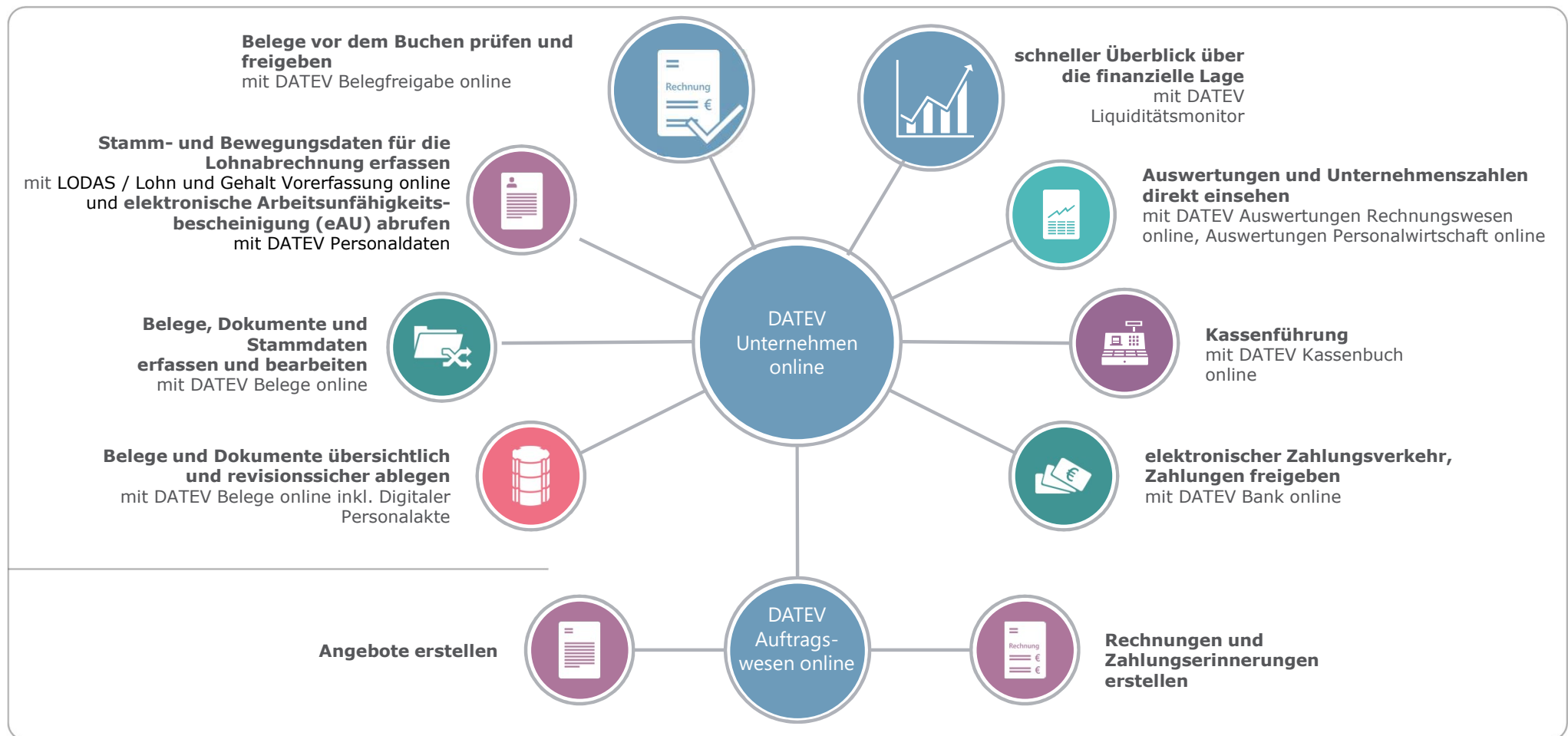

DATEV Unternehmen online – mehr Übersicht

- Header:** 'Muster GmbH' with a greeting 'Guten Tag,' and a search bar 'In Belegen suchen'.
- Left Sidebar:** A list of actions: 'Belege hochladen', 'Kasse erfassen', 'Belegübersicht anzeigen', and 'Zahlungen ausführen'.
- Bankkonten:** A section for managing bank accounts.
- Aktuelles:** A news section with two items:
 - Wartungsarbeiten am Samstag, 13.05.2023:** '09.05.23 • Am Samstag, den 13.05.2023, von 14:15 bis 15:15 Uhr und 20:00 bis 22:00 Uhr kann es bei allen Anwendungen rund um DATEV Unternehmen online zu Einschränkungen kommen.'
 - DATEV Belege online: Belegdownload:** '27.04.23 • Ab sofort können Sie in einem Download-Vorgang bis zu 5.000 Belege herunterladen. Informationen dazu finden Sie hier.'
- Bottom Left:** A notification about a new function: 'Mehrere Belege zeitgleich herunterladen'.
- Right Panel:** A grid of application icons including 'Übersicht', 'Administration', 'Auftragswesen', 'Auswertungen Personalwirtschaft', 'Auswertungen Rechnungswesen', 'Bank', 'Belege', 'Belegfreigabe', 'Belegweseninfo', 'Kassenbuch', 'LODAS Vorerfassung', 'Lohn und Gehalt Vorerfassung', 'Nachrichten', 'Personaldaten', 'Rechnungswesen Vorerfassung', and 'Stammdaten'.

Der durchgängig digitale Prozess mit DATEV Unternehmen online – Finanzbuchführung

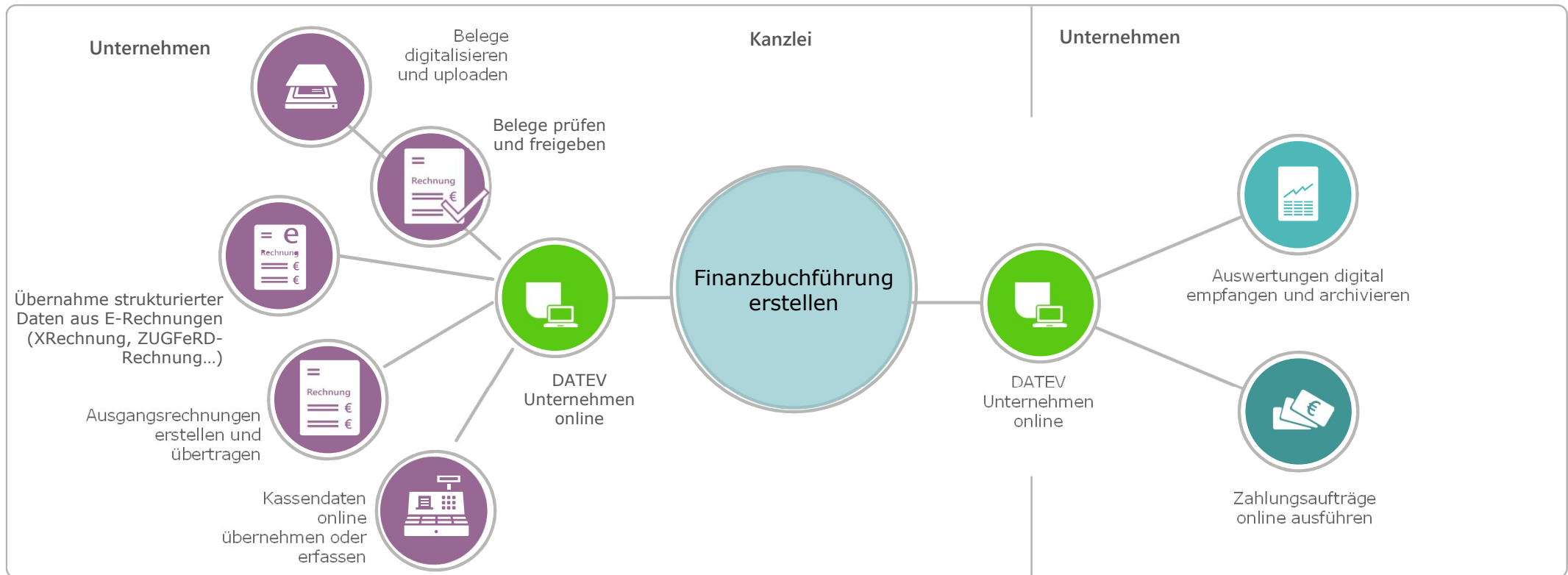

alle Arbeiten rund um die Buchführung in einem System erledigen

erforderliche Unterlagen stehen der Kanzlei direkt zur Verfügung

Sicherer Zugangsweg

Sichere Authentifizierung per Smartphone mit dem DATEV SmartLogin

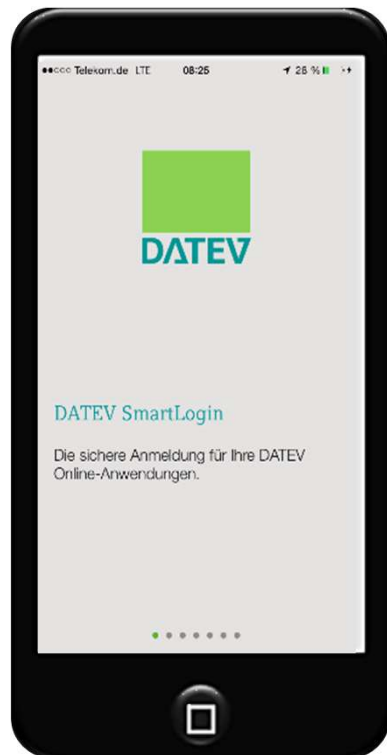

sichere Authentifizierung per Smartphone
(iOS, Android)

keine Hard- und Softwareinstallation am PC

eine der Voraussetzungen für
Browserunabhängigkeit

DATEV SmartLogin ist kostenlos
(wird als weitere DATEV SmartCard gezahlt)

www.datev.de/smartlogin

Belege digitalisieren / Beleg-Upload

DATEV Upload online

Belege übertragen und bereitstellen

- digitale Dokumente bearbeiten und übertragen
- direkt aus dem Browser am PC

Weitere Informationen: DATEV Upload online - Übersicht [1000312](#)

DATEV Upload online

Upload DATEV Unternehmen online

Datenschutz | Info | Einstellungen | Hilfe | Anwendungen

< Zurück Muster GmbH

Rechnungseingang | Rechnungsausgang | Kasse | DATEV Lohn-Unterlagen

Datei laden

Rechnungseingang (8)

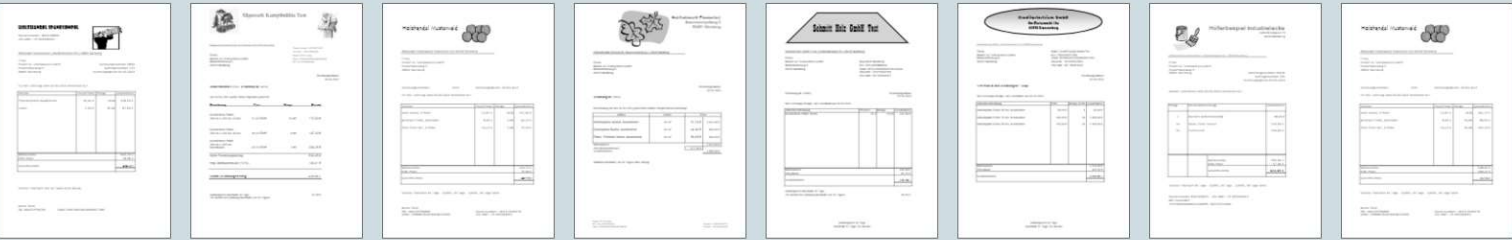

Rechnungsausgang (0)

8 hochladen

03_045_ER_Holzhandel Musterwald.pdf	11.05.2023 um 16:01:23
Rechnungseingang 49.7 KB	
03_029_ER_Höflerbeispiel Industrielacke.pdf	11.05.2023 um 16:01:23
Rechnungseingang 26.22 KB	
03_036_ER_Schmitt.pdf	11.05.2023 um 16:01:23
Rechnungseingang 10.81 KB	

Feedback geben

DATEV Upload Mail

**Bequem per E-Mail
eingegangene Belege direkt
nach DATEV Unternehmen
online weiterleiten**

- webbasierte Schnittstelle für den digitalen Datenaustausch
- effiziente Weitergabe von digitalen Belegen

**Weitere Informationen: DATEV Upload Mail - digitale Belege
per E-Mail senden [1007550](tel:1007550)**

DATEV Upload Mail

für die Online-Nutzung

- als E-Mail erhaltene Belege direkt nach DATEV Unternehmen online weiterleiten
- Die Rechnung ist als PDF- oder TIFF-Datei im Anhang der E-Mail angefügt.
- Als Empfänger wird die DATEV-Zieladresse für den jeweiligen Belegtyp angegeben.
- Nach dem Versenden und dem erfolgreichen Upload ist die Rechnung im Posteingang in DATEV Belege online aufrufbar.

DATEV Belegtransfer

Belege und Daten einfach nach DATEV Unternehmen online übertragen

- lokale Installation in einer Windows-Umgebung
- Anmeldung per DATEV SmartLogin
- effiziente Weitergabe von digitalen Belegen und/oder strukturierten Belegdaten über XML-Schnittstelle online
- automatisch

**Weitere Informationen: DATEV Belegtransfer –
Übersicht und Funktionen [1020025](#)**

DATEV Belegtransfer

für die Nutzung am PC

Übertragung der Dokumente über lokal installierte PC-Anwendung

- Bereits eingescannte und lokal in verschiedenen Verzeichnissen gespeicherte Belege können direkt übertragen werden.
- Dazu müssen zunächst Verzeichnisse eingerichtet werden, um die Belege entsprechend ablegen zu können.
- Zusätzlich bietet DATEV Belegtransfer einen Überwachungsmodus an, der Belege über die von Ihnen ausgewählten Unterverzeichnisse automatisch nach Belege online überträgt.

Three overlapping windows are shown, illustrating the 'Verzeichnisse anlegen' process:

- Left Window:** 'Verzeichnisse anlegen' - 'Basisverzeichnis'. It prompts the user to specify the folder path (e.g., 'D:\Documents\Belegtransfer') and the destination for source files (e.g., 'D:\Documents\Belegtransfer-Archiv'). It offers options to 'Sofort löschen' or 'Verschieben nach' and includes a 'Löschen nach 14 Tagen' checkbox.
- Middle Window:** 'Verzeichnisse anlegen' - 'Wählen Sie die Unternehmen, für die Sie Verzeichnisse anlegen möchten:'. It shows a search bar and a table of companies. 'Muster GmbH' is selected.
- Right Window:** 'Verzeichnisse anlegen' - 'Wählen Sie welche Verzeichnisse Sie anlegen möchten:'. It shows a search bar and a table of document types with checkboxes for selection.

The right window table is as follows:

Verzeichnis anlegen	als XML-Schnittstelle konfigurieren
Muster GmbH	<input checked="" type="checkbox"/>
Rechnungseingang	<input checked="" type="checkbox"/>
Rechnungsausgang	<input checked="" type="checkbox"/>
Kasse	<input checked="" type="checkbox"/>
Sonstige	<input checked="" type="checkbox"/>
DATEV Lohn-Unterlagen	<input checked="" type="checkbox"/>
DATEV Reisekosten-Belege	<input checked="" type="checkbox"/>
ohne Belegtyp	<input checked="" type="checkbox"/>

At the bottom of the right window, it states 'Es werden 7 Standardverzeichnis angelegt.' and includes a 'Verzeichnisse anlegen' button.

DATEV Upload mobil

Belege mit dem Smartphone digitalisieren und bereitstellen

- verfügbar für iOS und Android
- einfache Inbetriebnahme
- intuitive Bedienung

Weitere Informationen: DATEV Upload mobil: Dokumente digitalisieren und übertragen [1071586](https://www.datev.de/1071586)

DATEV Upload mobil

für die mobile Nutzung

Übertragung der Dokumente über

- DATEV Upload mobil
- (iPhone/iPad sowie für Android-Anwender)
- Apps von Kooperationspartnern
www.datev.de/marktplatz

**intuitive
Bedienung**

**einfache
Inbetriebnahme**

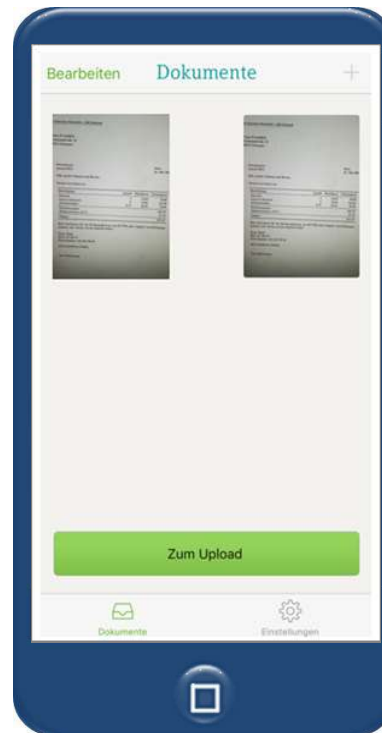

**DATEV
Unternehmen
online**

Steuerberater

Rechnungs-
wesen

DATEV Rechnungsdatenservice 1.0 / DATEV Belegbilderservice Rechnungswesen

Bequem Daten aus Vorsystemen nach DATEV Unternehmen online übertragen

- webbasierte Schnittstellen für den digitalen Datenaustausch
- effiziente Weitergabe von digitalen Belegen und/oder strukturierten Belegdaten

Weitere Informationen:

www.datev.de/datenservices-rechnungswesen

LIVE-DEMO

DATEV Unternehmen online

DATEV Belegfreigabe online

DATEV Belege online

DATEV Bank online

DATEV Kassenbuch online

DATEV Auftragswesen online

DATEV Auswertungen Rechnungswesen online /
DATEV Auswertungen Personalwirtschaft online

DATEV Liquiditätsmonitor online

LODAS Vorerfassung,
Lohn und Gehalt Vorerfassung

Unternehmensprozesse digitalisieren: DATEV Belegfreigabe online

DATEV Belegfreigabe online

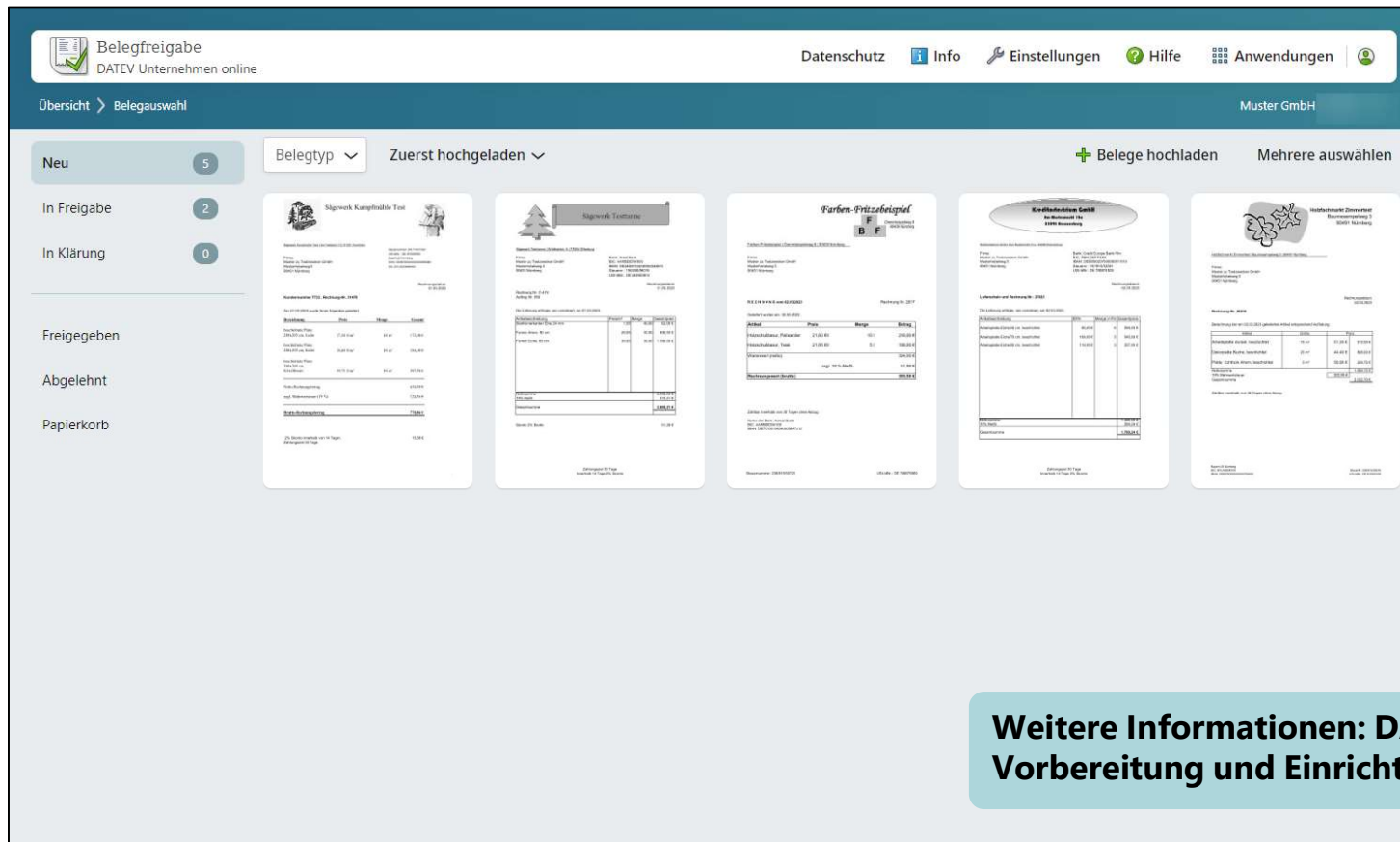

- einfache transparente Rechnungsprüfung mit Überblick der in Prüfung befindlichen Belege
- Zeitersparnis durch vollständigen digitalen Prozess in DATEV Unternehmen online
- nur freigegebene Belege können bezahlt und gebucht werden

Weitere Informationen: DATEV Belegfreigabe online – Vorbereitung und Einrichtung [1019156](#)

Unternehmensprozesse digitalisieren: DATEV Belege online und DATEV Bank online

DATEV Belege online und DATEV Bank online
Bearbeitungsform Standard

Bearbeitungsform Standard: Startseite

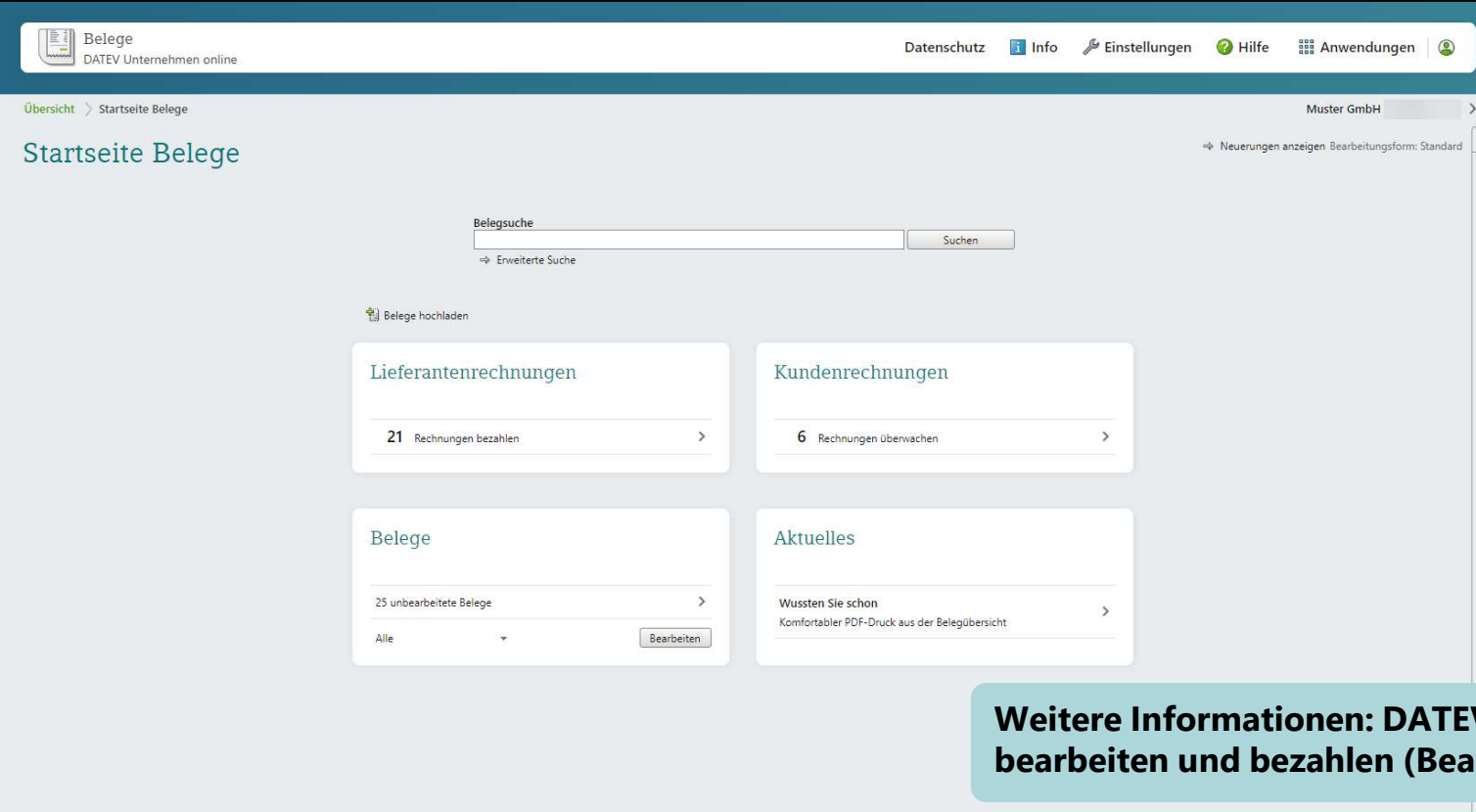

Belege
DATEV Unternehmen online

Datenschutz Info Einstellungen Hilfe Anwendungen

Übersicht > Startseite Belege Muster GmbH

Startseite Belege

Belegsuche
Suchen
Erweiterte Suche

Belege hochladen

Lieferantenrechnungen
21 Rechnungen bezahlen

Kundenrechnungen
6 Rechnungen überwachen

Belege
25 unbearbeitete Belege
Alle Bearbeiten

Aktuelles
Wussten Sie schon
Komfortabler PDF-Druck aus der Belegübersicht

Neuerungen anzeigen Bearbeitungsform: Standard

- Upload-Möglichkeit auf der Startseite
- Link auf Neuerungen auf der Startseite
- übersichtliche Einstiegsseite mit Überblick über Lieferanten- und Kundenrechnungen

Weitere Informationen: DATEV Unternehmen online: Belege bearbeiten und bezahlen (Bearbeitungsform Standard) [1071559](#)

Bearbeitungsform Standard: Belegübersicht

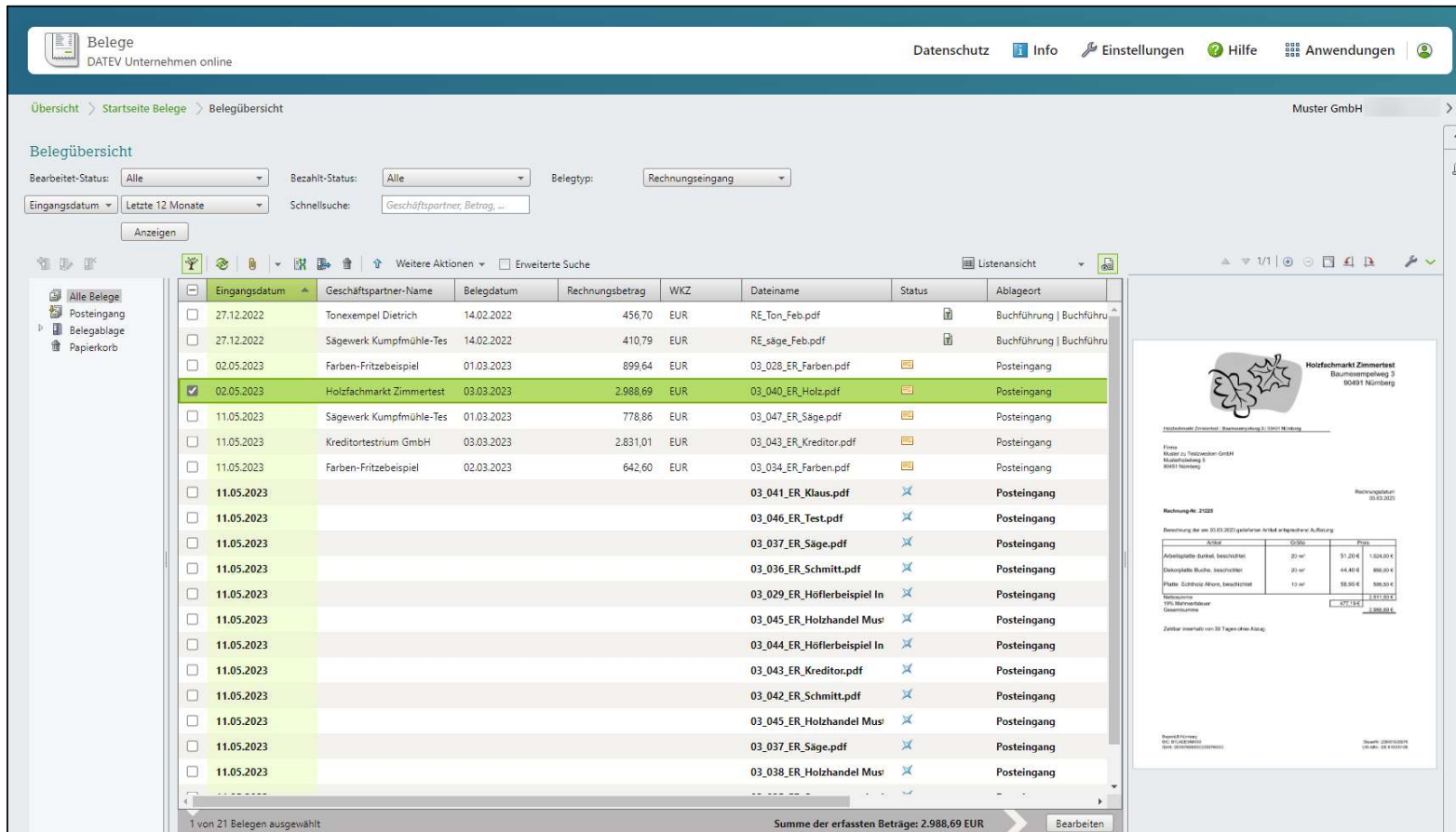

Position	Artikel	Einheit	Menge	Netto	Brutto
1	Abschleifblech, beschichtet	20 m²		51.204 €	1.024.02 €
2	Dübelplatte Buche, beschichtet	20 m²		14.804 €	898.00 €
3	Platte Eicheholz Ahorn, beschichtet	10 m²		59.90 €	599.00 €
Netto				125.908 €	1.521.02 €
USt				1.455,12 €	1.666,14 €

- Spaltenfilter
- Bearbeitung Ablagestruktur

Bearbeitungsform Standard: Beleg bearbeiten

Belege
DATEV Unternehmen online

Datenschutz Info Einstellungen Hilfe Anwendungen

Übersicht > Startseite Belege > Belegübersicht > Erfassung

Muster GmbH

Belegtyp: Rechnungseingang

Belegdaten

Geschäftspartner-Name: Klausmuster Friedrich
Kundennummer:
Rechnungsdatum: 03.03.2023
Leistungsdatum: 01.03.2023
Rechnungsnummer: 8001
Rechnungsbetrag: 627,31 € Vorschlag vom Belegbild
IBAN: DE86 5001 0424 0000 0001 00

Weitere Informationen

Notiz:

Zahlungsdaten

Überweisung erstellen
Neue Zahlung
627,31 EUR SEPA-Überweisung
R/Nr: 8001 RDat: 03.03.2023

Belegstatus

Bezahlt-Status: nicht vollständig bezahlt
Ablageort: Posteingang

Beleg 2 von 4 Speichern und weiter

Friedrich Klausmuster

Steuernr.: 1562901499
USt-IdNr.: DE 404131066

Friedrich Klausmuster - Am Muster 80 - 87587 Kaufbeuren

Bankverbindung:
Anzahl Bank
IBAN DE86500104240000000100
BIC AARBDE3300

Rechnungsdatum
03.03.2023

Lieferung vom 01.03.2023 Rechnung-Nr. 8001

Artikelbezeichnung	Einzelpreis	Menge	Gesamtpreis
Echtholz-Kuntermatten Ahorn 24 mm	0,74 €	200 m	148,00 €
Echtholz-Kuntermatten Fichte 24 mm	0,60 €	100 m	60,00 €
Furnier Kirsche 80 cm	31,50 €	10 m	315,00 €
Zuschritt auf Sondermaß			4,15 €

Nettobetrag 527,15 €
Umsatzsteuer 19% 100,16 €
Bruttobetrag 627,31 €

Zahlbar innerhalb von 30 Tagen ohne Abzug

Vielen Dank für Ihren Kauf!

- Kennzeichnung der Datenherkunft

Bearbeitungsform Standard: Zahlen vom Belegbild

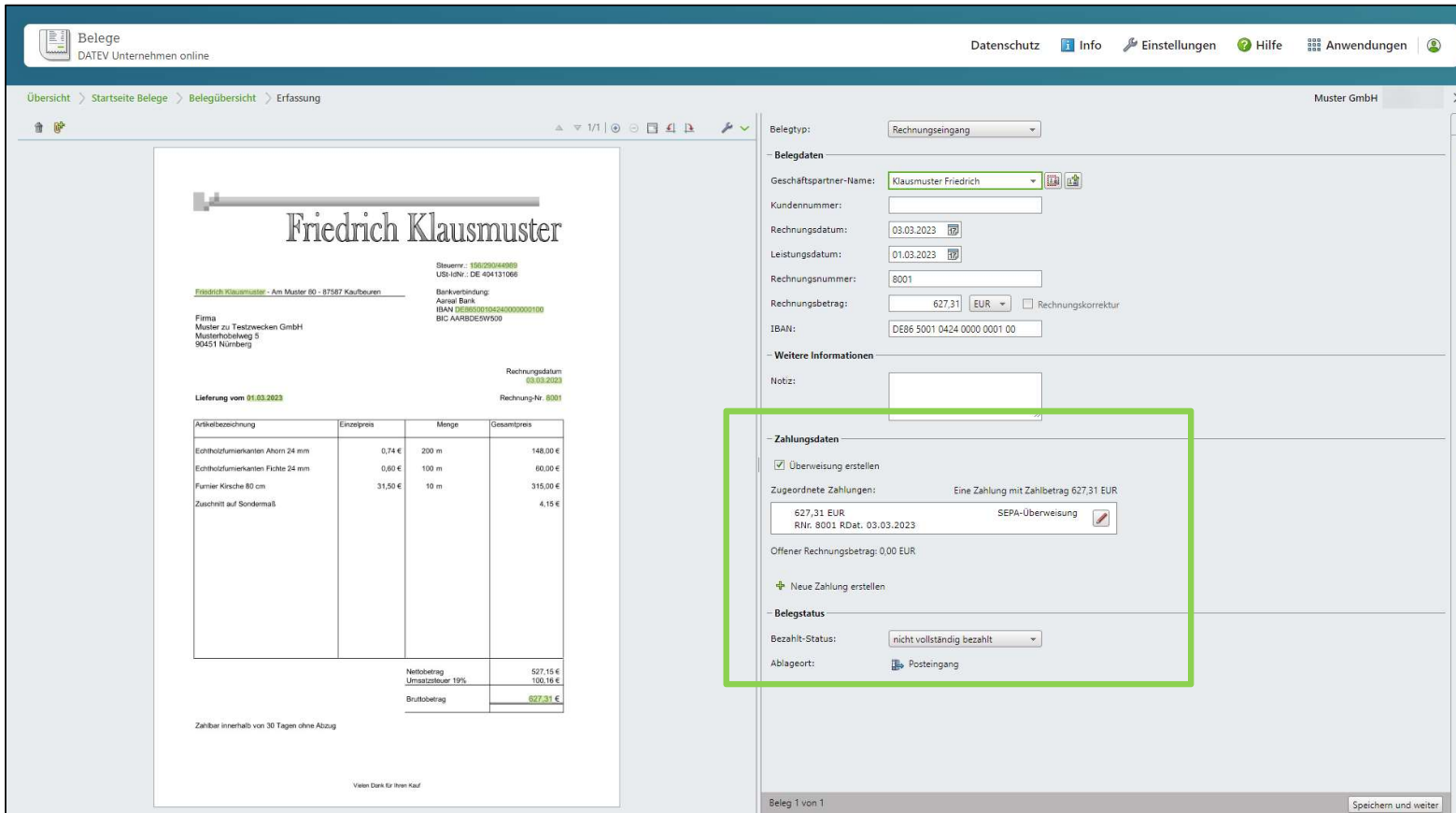

Belege
DATEV Unternehmen online

Datenschutz Info Einstellungen Hilfe Anwendungen

Übersicht > Startseite Belege > Belegübersicht > Erfassung

Muster GmbH

Belegtyp: Rechnungseingang

Belegdaten

Geschäftspartner-Name: Klausmuster Friedrich

Kundennummer:

Rechnungsdatum: 03.03.2023

Leistungsdatum: 01.03.2023

Rechnungsnummer: 8001

Rechnungsbetrag: 627,31 EUR Rechnungskorrektur

IBAN: DE86 5001 0424 0000 0001 00

Weitere Informationen

Notiz:

Zahlungsdaten

Überweisung erstellen

Zugeordnete Zahlungen: Eine Zahlung mit Zahlungsbetrag 627,31 EUR

627,31 EUR R/Nr: 8001 RDat: 03.03.2023 SEPA-Überweisung

Offener Rechnungsbetrag: 0,00 EUR

Neue Zahlung erstellen

Belegstatus

Bezahl-Status: nicht vollständig bezahlt

Ablageort: Posteingang

Beleg 1 von 1 Speichern und weiter

Friedrich Klausmuster

Steuernr.: 158/20914809
USt-IdNr.: DE 404131066

Friedrich Klausmuster - Am Muster 90 - 87587 Kaufbeuren

Bankverbindung:
Axaal Bank
IBAN DE36500104240000000100
BIC AXAS3333

Firma
Muster zu Testzwecken GmbH
Musterhofweg 5
90451 Nürnberg

Rechnungsdatum
03.03.2023

Rechnung-Nr. 8001

Lieferung vom 01.03.2023

Artikelbezeichnung	Einzelpreis	Menge	Gesamtpreis
Eichholzfurnerkanten Ahorn 24 mm	0,74 €	200 m	148,00 €
Eichholzfurnerkanten Fichte 24 mm	0,60 €	100 m	60,00 €
Furnier Kirsche 80 cm	31,50 €	10 m	315,00 €
Zuschritt auf Sondermaß			4,15 €

Nettobetrag 527,15 €
Umsatzsteuer 19% 100,16 €
Bruttobetrag 627,31 €

Zahlbar innerhalb von 30 Tagen ohne Abzug

Vielen Dank für Ihren Kauf

- Darstellung bereits erfasster Zahlungen
- Anlegen weiterer Zahlungen zum Belegbild

Startseite Bank online

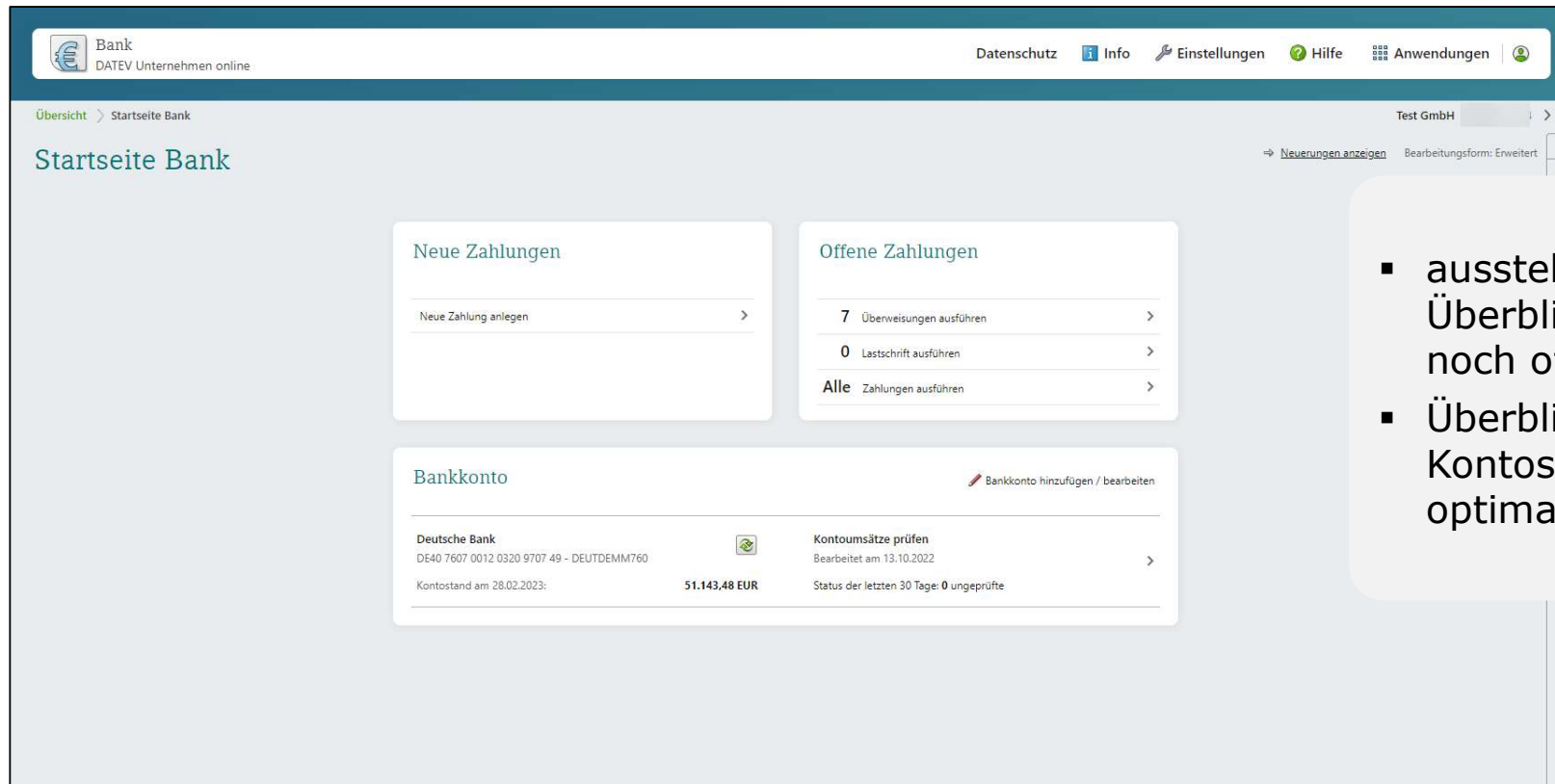

- ausstehende Zahlungen im Überblick durch Anzeige der noch offenen Rechnungen
- Überblick aller Konten und Kontostände ermöglicht optimale Kontenbelastung

DATEV Bank online
Kontoumsätze prüfen

Startseite Bank online

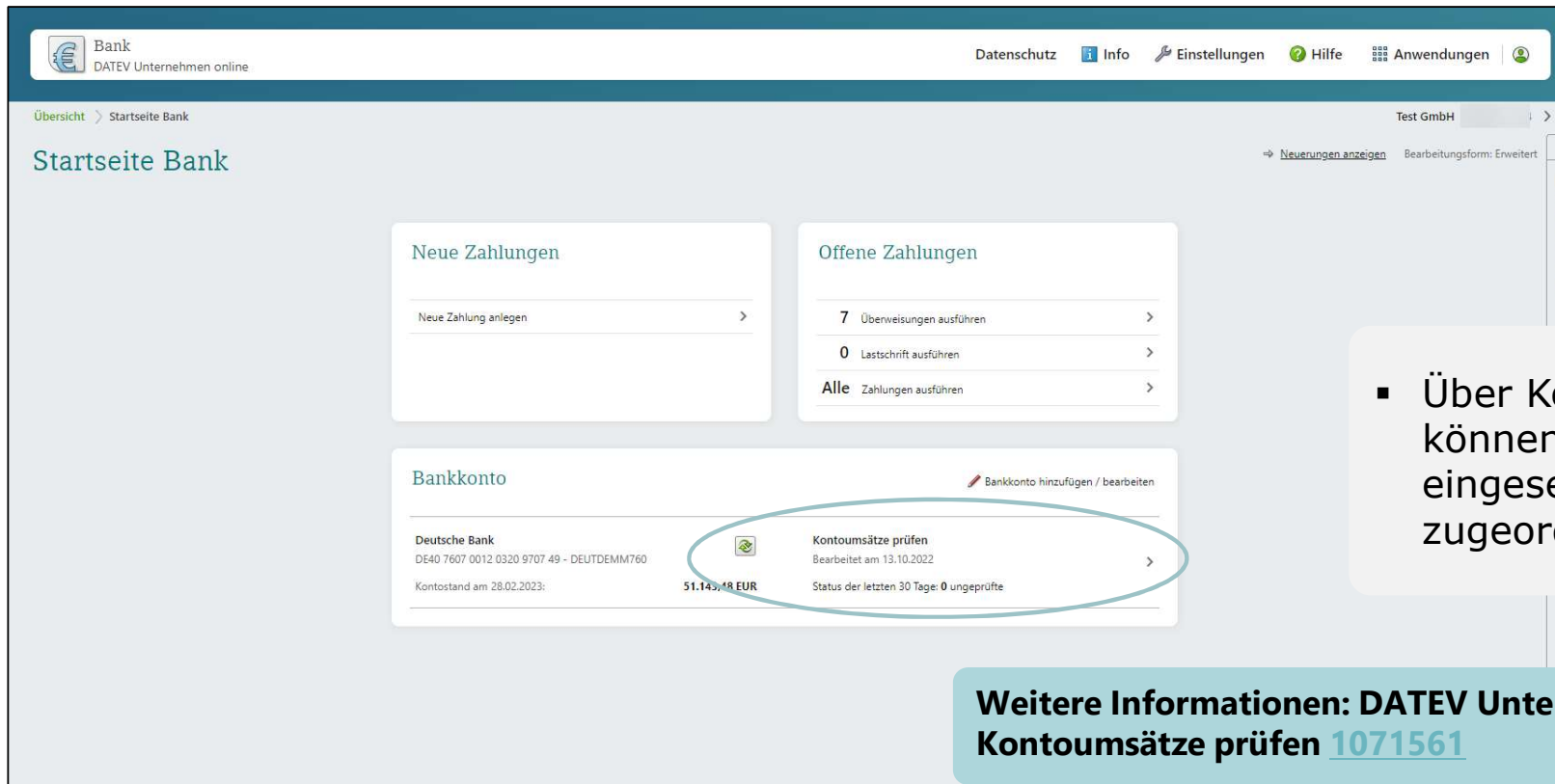

Bank
DATEV Unternehmen online

Datenschutz | Info | Einstellungen | Hilfe | Anwendungen

Übersicht > Startseite Bank

Startseite Bank

Test GmbH

Neuerungen anzeigen | Bearbeitungsform: Erweitert

Neue Zahlungen

Neue Zahlung anlegen >

Offene Zahlungen

7 Überweisungen ausführen >

0 Lastschrift ausführen >

Alle Zahlungen ausführen >

Bankkonto

Bankkonto hinzufügen / bearbeiten

Deutsche Bank
DE40 7607 0012 0320 9707 49 - DEUTDEMM760

Kontostand am 28.02.2023: **51.143,48 EUR**

Kontoumsätze prüfen
Bearbeitet am 13.10.2022 >

Status der letzten 30 Tage: 0 ungeprüfte

- Über Kontoumsätze prüfen können die Kontoumsätze eingesehen und Belegbilder zugeordnet werden.

**Weitere Informationen: DATEV Unternehmen online:
Kontoumsätze prüfen [1071561](#)**

Bank online: Kontoumsätze

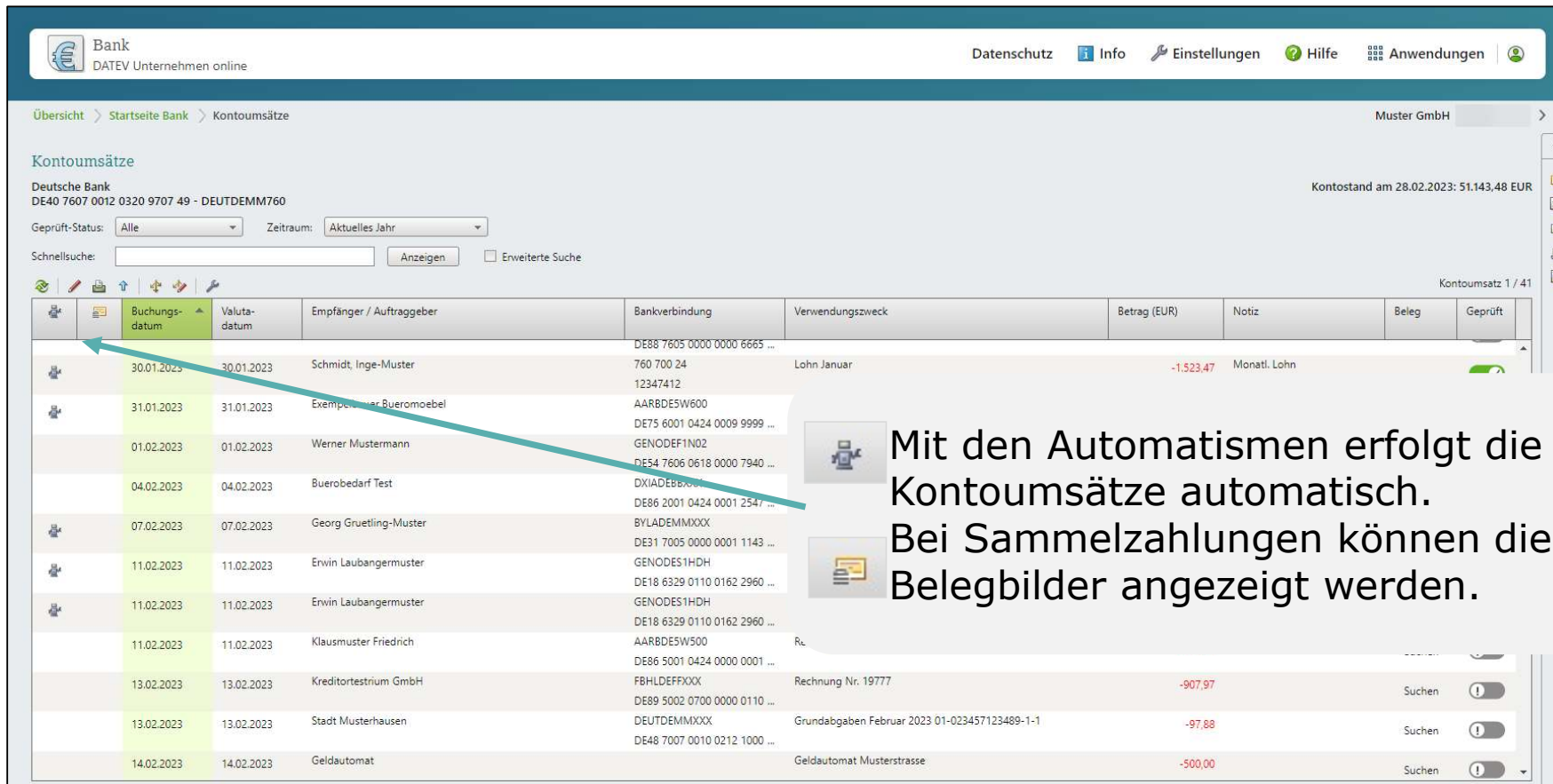

Bank DATEV Unternehmen online

Übersicht > Startseite Bank > Kontoumsätze

Deutsche Bank
DE40 7607 0012 0320 9707 49 - DEUTDEMM760

Kontostand am 28.02.2023: 51.143,48 EUR

Geprüft-Status: Alle Zeitraum: Aktuelles Jahr

Schnellsuche: Anzeigen Erweiterte Suche

Buchungsdatum	Valutadatum	Empfänger / Auftraggeber	Bankverbindung	Verwendungszweck	Betrag (EUR)	Notiz	Beleg	Geprüft
30.01.2023	30.01.2023	Schmidt, Inge-Muster	DE88 7605 0000 0000 6665 ... 760 700 24 12347412	Lohn Januar	-1.523,47	Monatl. Lohn		
31.01.2023	31.01.2023	Exempel - Bueromoebel	AARBDE5W600 DE75 6001 0424 0009 9999 ...					
01.02.2023	01.02.2023	Werner Mustermann	GENODEF1ND2 DE54 7606 0618 0000 7940 ...					
04.02.2023	04.02.2023	Buerobedarf Test	DXIADEBXXX DE86 2001 0424 0001 2547 ...					
07.02.2023	07.02.2023	Georg Gruetling-Muster	BYLADEMMXXX DE31 7005 0000 0001 1143 ...					
11.02.2023	11.02.2023	Ervin Laubangermuster	GENODES1HDH DE18 6329 0110 0162 2960 ...					
11.02.2023	11.02.2023	Ervin Laubangermuster	GENODES1HDH DE18 6329 0110 0162 2960 ...					
11.02.2023	11.02.2023	Klausmuster Friedrich	AARBDE5W500 DE86 5001 0424 0000 0001 ...					
13.02.2023	13.02.2023	Kreditortestrium GmbH	FBHLDEFFXXX DE89 5002 0700 0000 0110 ...	Rechnung Nr. 19777	-907,97		Suchen	
13.02.2023	13.02.2023	Stadt Musterhausen	DEUTDEMMXXX DE48 7007 0010 0212 1000 ...	Grundabgaben Februar 2023 01-023457123489-1-1	-97,88		Suchen	
14.02.2023	14.02.2023	Geldautomat		Geldautomat Musterstrasse	-500,00		Suchen	

Mit den Automatismen erfolgt die Zuordnung der Kontoumsätze automatisch. Bei Sammelzahlungen können die einzelnen Belegbilder angezeigt werden.

Kassenbuch führen

Kasse erfassen mit dem Kassenbuch online

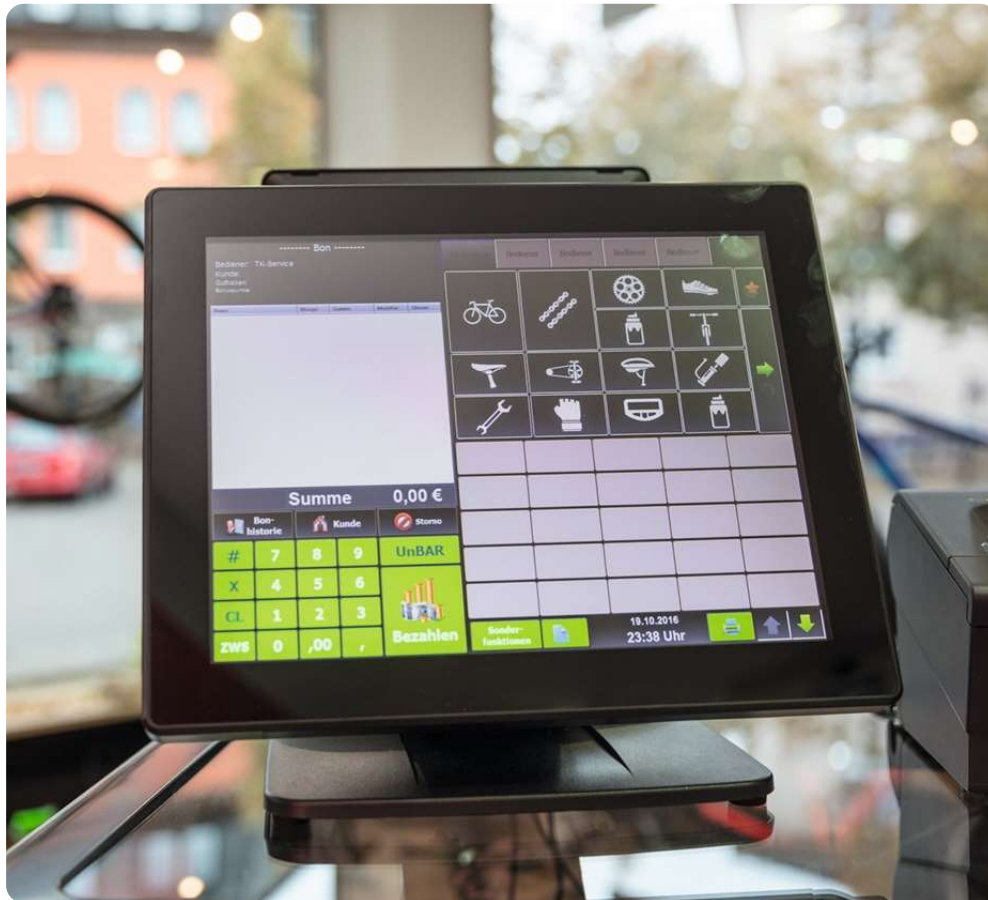

- laufende Prüfung der Eingaben (Kassenminus-Chronologie und Vollständigkeit)
- einfaches Einhalten der Grundsätze ordnungsmäßiger Buchführung
- revisionssichere Archivierung in der DATEV-Cloud
- Anbindung an das DATEV Kassenarchiv online

**Weitere Informationen: DATEV Unternehmen online:
Kassenbuch erfassen [1071562](#)**

Kasse erfassen mit dem Kassenbuch online

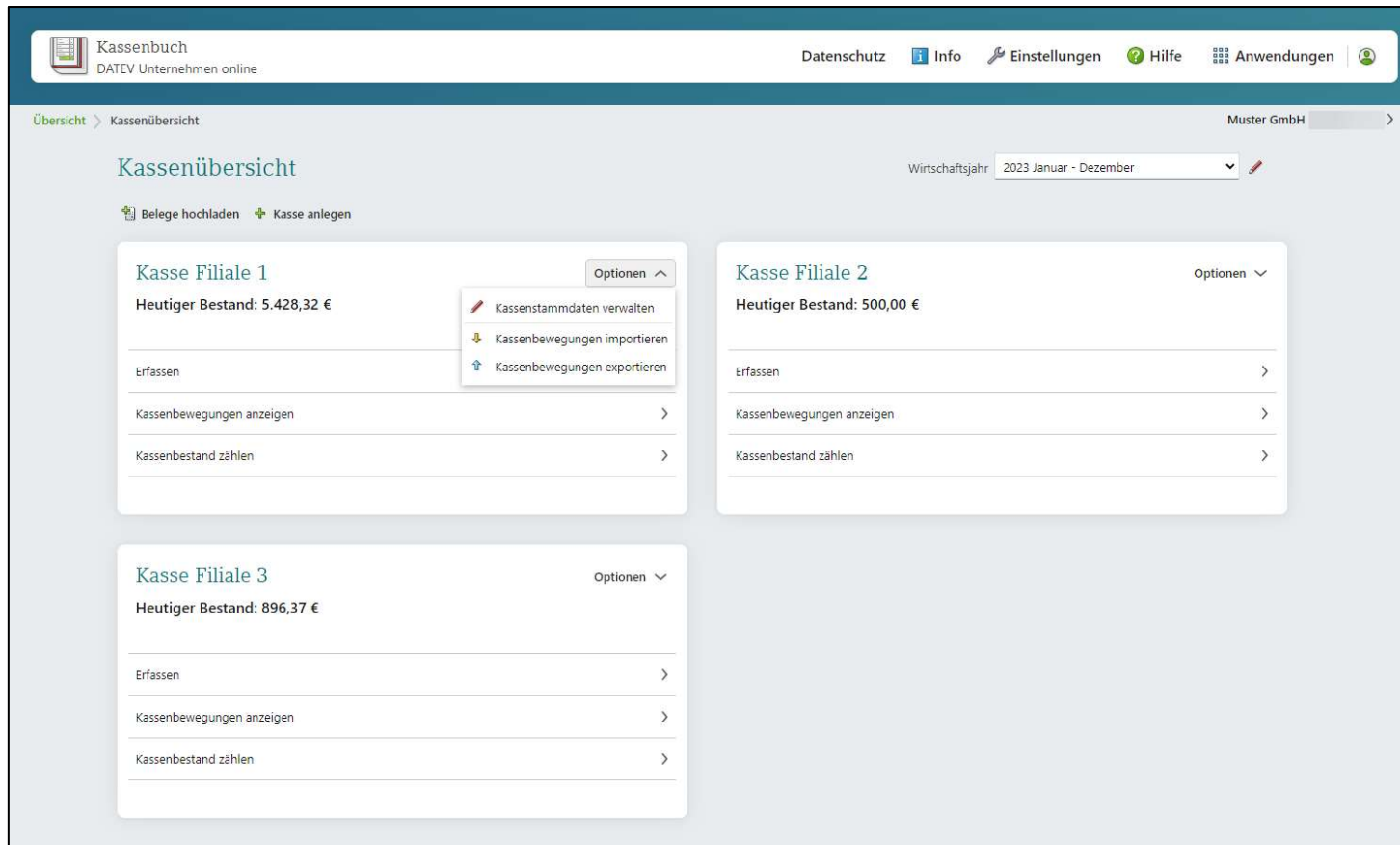

Kassenbuch
DATEV Unternehmen online

Datenschutz | Info | Einstellungen | Hilfe | Anwendungen

Übersicht > Kassenübersicht Muster GmbH >

Wirtschaftsjahr: 2023 Januar - Dezember

Belege hochladen | Kasse anlegen

Kassenübersicht

Kasse Filiale 1	Options	Kasse Filiale 2	Options
Heutiger Bestand: 5.428,32 €	<ul style="list-style-type: none">Kassenstammdaten verwaltenKassenbewegungen importierenKassenbewegungen exportieren	Heutiger Bestand: 500,00 €	
Erfassen >		Erfassen >	
Kassenbewegungen anzeigen >		Kassenbewegungen anzeigen >	
Kassenbestand zählen >		Kassenbestand zählen >	

Kasse Filiale 3	Options
Heutiger Bestand: 896,37 €	
Erfassen >	
Kassenbewegungen anzeigen >	
Kassenbestand zählen >	

Kasse erfassen mit dem Kassenbuch online

Kassenbuch
DATEV Unternehmen online

Datenschutz Info Einstellungen Hilfe Anwendungen

Übersicht > Kassenübersicht > Kassenbewegungen > Belegauswahl > Erfassung

Muster GmbH

Erfassen in Kasse Filiale 1

Zeitraum: Februar 2023

Heutiger Bestand: 5.428,32 €

Belegablageort: Buchführung | Buchführung 2021 | Standardregister

Büromarkt Beispiel
Schillermusestr. 125
72224 Nagold
Steuernummer: 123-98719038
USt-ID: DE #18097182

Barverkauf
Buchungsnummer: 10488 25.02.2023

Artikel	Preis	Menge	Betrag
Aktenordner schmal	0,87 €	15	10,05 €
Aktenordner breit	1,01 €	15	15,15 €
Nettobetrag			25,20 €
19% MwSt.			4,78 €
Bruttobetrag			29,99 €

Vielen Dank für Ihren Einkauf!

Datum: 28.02.2023 Beleg-Nr.: 12489

Einnahme: € Ausgabe: 29,99 €

Steuer: % Belegtext: Bürobedarf

Gesamtbetrag aufteilen Belegposition hinzufügen

Belegtext als Vorlage speichern

Löschen Speichern Abbrechen

Auswertungen online

Auswertungen Rechnungswesen

Auswertungen Rechnungswesen
DATEV Unternehmen online

Datenschutz | Info | Hilfe | Anwendungen

Übersicht > Auswertungen Rechnungswesen

Muster GmbH >

Auswertung wählen

Suche Wirtschaftsjahr 01.01.2023

- Kontoblatt **Neues Design**
Höchster Auswertungszeitraum: März 2023
- Kontoblatt **PDF**
Höchster Auswertungszeitraum: März 2023
- OPOS - Ausgegliche Posten Liste
Höchster Auswertungszeitraum: März 2023 · Neu: März 2023
- OPOS - Offene Posten Konto
Höchster Auswertungszeitraum: März 2023 · Neu: März 2023
- OPOS - Offene Posten Liste
Höchster Auswertungszeitraum: März 2023 · Neu: März 2023
- OPOS-Liste **PDF**
Höchster Auswertungszeitraum: März 2023 · Neu: März 2023

Auswertungen einsehen und prüfen

- immer auf dem aktuellen Stand
- präzise, gut verständliche Informationen
- bequeme Verwaltung

Weitere Informationen: DATEV Unternehmen online: Auswertungen der Finanzbuchführung und Kosten- und Leistungsrechnung [1071563](#)

Auswertungen Rechnungswesen mit Kennzeichen PDF

Kontoblatt Neues Design	>
Höchster Auswertungszeitraum: März 2023	
Kontoblatt PDF	>
Höchster Auswertungszeitraum: März 2023	
OPOS - Ausgeglichenen Posten Liste	>
Höchster Auswertungszeitraum: März 2023 · Neu: März 2023	
OPOS - Offene Posten Konto	>
Höchster Auswertungszeitraum: März 2023 · Neu: März 2023	
OPOS - Offene Posten Liste	>
Höchster Auswertungszeitraum: März 2023 · Neu: März 2023	
OPOS-Liste PDF	>
Höchster Auswertungszeitraum: März 2023 · Neu: März 2023	

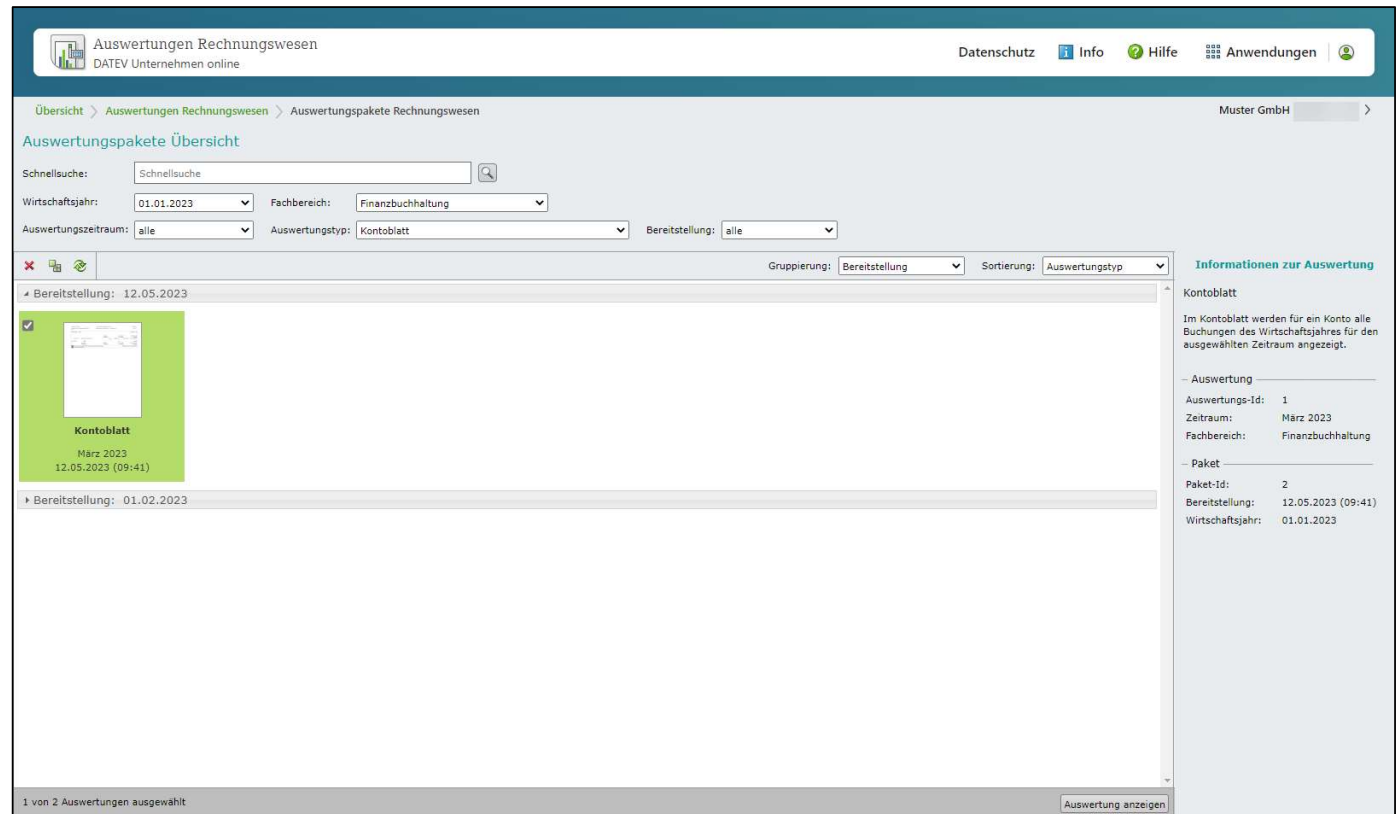

Auswertungen Rechnungswesen ohne Kennzeichen PDF

- Kontoblatt** Neues Design
Höchster Auswertungszeitraum: März 2023
- Kontoblatt** PDF
Höchster Auswertungszeitraum: März 2023
- OPOS - Ausgegliche Posten Liste**
Höchster Auswertungszeitraum: März 2023 · Neu: März 2023
- OPOS - Offene Posten Konto**
Höchster Auswertungszeitraum: März 2023 · Neu: März 2023
- OPOS - Offene Posten Liste**
Höchster Auswertungszeitraum: März 2023 · Neu: März 2023
- OPOS-Liste** PDF
Höchster Auswertungszeitraum: März 2023 · Neu: März 2023

Auswertungen Rechnungswesen
DATEV Unternehmen online

Übersicht > Auswertungen Rechnungswesen > Kontoblatt

Muster GmbH

Kontoblatt

Letzte Aktualisierung: 12.05.2023 12:00:45

Konto: 5130 Einkauf Holz/Furniere 19% VSt | Wirtschaftsjahr: 01.01.2023 | Zeitraum: Ganzes Jahr

Suchbegriff eingeben

Beleg	Datum	BU	Gegenkonto	Beschreibung	Gegenkonto	Buchungstext	Belegfeld 1	Umsatz Soll
	03.01.2023		70100	Sägewerk Kumpfmühl...		Lärchenholz	10059	1.814,29
	04.01.2023		70000	Holzfachmarkt Zimmer...		Fichte gehobelt	10093	2.684,85
	18.01.2023		70200	Schmitt Holz GmbH Test		Eichendielen	10264	2.379,82
	20.01.2023		70000	Holzfachmarkt Zimmer...		Lärchenholz	10276	2.975,71
	24.01.2023		70200	Schmitt Holz GmbH Test		Eichenholz unbehandelt	10300	3.147,92
	24.01.2023		81400	Holz furnier Muster-Gm...		Furnier Echtholzoberfläche	102693	2.904,66
	25.01.2023		81400	Holz furnier Muster-Gm...		Furnier Echtholzoberfläche	105027	2.635,91
	20.02.2023		91300	Redloffbeispiel Jochen		Furnier Eiche, Esche	7008	420,17
	03.03.2023		81200	Sägewerk Testtanne		Holzverblender Teakholz	C-400	1.904,06
	04.03.2023		91100	Unkastester & Hübner...		Furnier Kirsche, Eiche	45678	247,06
	07.03.2023		91100	Unkastester & Hübner...		Furnier Ahorn	7006	252,10
	08.03.2023		91200	Klausmuster Friedrich		Echtholz furnierkanten Ahorn, Fi...	7007	378,15
	08.03.2023		91400	Tonexempel Dietrich		div. Furniere und Furnierkanten	7009	504,20
	09.03.2023		91000	Kreditortestrium GmbH		Furnier Ahorn, Kirsche	7005	210,08
	09.03.2023		81200	Sägewerk Testtanne		Kantholz Fichte / Tanne	C-3225	3.318,50
	10.03.2023		70100	Sägewerk Kumpfmühl...		Douglasie	314834	1.417,58
	17.03.2023		70200	Schmitt Holz GmbH Test		Douglasie	34834	1.008,32

Details zum Kontostand
Saldo: 37.236,26 S
Eröffnungsbilanzwert (EB-Wert): 0,00 S
Basiswährung: EUR

Vorteile für Unternehmen

DATEV Unternehmen online - Vorteile auf einen Blick

■ Lösung für kompletten kaufmännischen Prozess

■ Originalbelege bleiben im Unternehmen

■ Belege revisionssicher archiviert im digitalen Belegarchiv

■ beste Zusammenarbeit von Mandant und Steuerberater

✓ übersichtliche Belegverwaltung

✓ bequem Bezahlen mit vorausgefülltem Zahlungsträger

✓ Kontoauszüge automatisiert prüfen

✓ einfaches Auftragswesen

✓ Forderungen und Verbindlichkeiten im Überblick

✓ tagesaktuelle Auswertungen

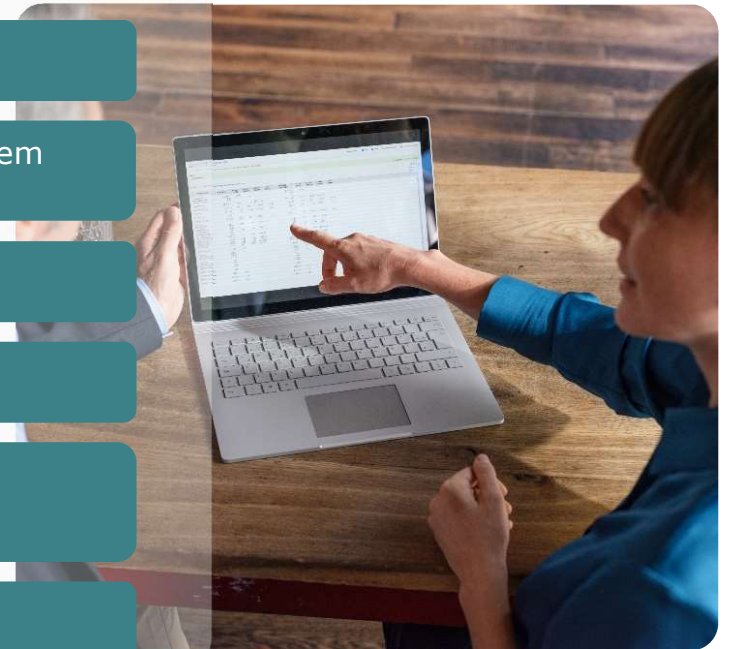

Der Unternehmer erhält komfortable und notwendige Funktionen zur Abwicklung der kaufmännischen Unternehmensprozesse.

Effizientes Arbeiten mit DATEV Cloud-Anwendungen

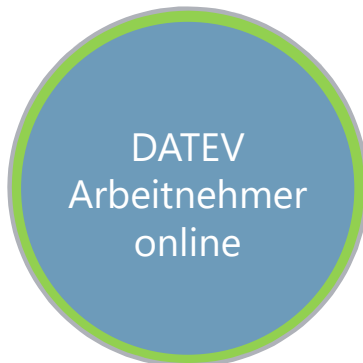

LOHN

Einkommensteuer

FIBU & LOHN

DATEV Arbeitnehmer online: Programmoberfläche

Arbeitnehmer Online
Test GmbH

Muster Arbeitnehmer-Online ▾ DE EN

Aktuelles Dokumente Einstellungen

Meine Dokumente

- Brutto-/Netto-Abrechnung September 2020
- Brutto-/Netto-Abrechnung August 2020
- Brutto-/Netto-Abrechnung Juli 2020

Sie haben **1** ungelesenes Dokument >

Meine Nachrichten

DATEV Arbeitnehmer online - Vorteile auf einen Blick

- ✓ Lohndokumente einfach digital erhalten
- ✓ E-Mail Benachrichtigung bei neuen Dokumenten
- ✓ Kein Papier mehr
- ✓ Daten sicher in der DATEV-Cloud
- ✓ Jederzeit und schnell verfügbar
- ✓ Einfache Nutzung mit allen Geräten

Effizientes Arbeiten mit DATEV Cloud-Anwendungen

LOHN

Einkommensteuer

FIBU & LOHN

DATEV Meine Steuern: Programmoberfläche

DATEV Meine Steuern - Vorteile auf einen Blick

- ✓ übersichtliche Belegverwaltung
- ✓ Originalbelege bleiben im Unternehmen
- ✓ Kein Papier mehr
- ✓ Daten sicher in der DATEV-Cloud
- ✓ Jederzeit und schnell verfügbar
- ✓ Einfache Nutzung mit allen Geräten

Voraussetzungen für DATEV Cloud-Anwendungen

technische Voraussetzungen

Internet-Anschluss mit DSL-Geschwindigkeit

Google Chrome™ oder Microsoft Edge

Zugangsmittel
(DATEV SmartLogin, mIDentity,
Authenticator App)

Schon vorbei?

Nein! Jetzt geht es erst richtig los!

Gerne können Sie mich kontaktieren und einen Termin für eine professionelle & individuelle Einweisung/Einrichtung vereinbaren:

Toni Märtig, B.Sc.
Consulting DATEV DMS
& DATEV Cloud-Anwendungen

Tel.: 0371 45 00 55 26
Mail: maertig@haus-der-edv.de
Web: www.haus-der-edv.de

