

DATEV Unternehmen online Überblick speziell für Unternehmen

Inhalt

1

Überblick DATEV
Unternehmen online

2

Prozesse in DATEV
Unternehmen online

3

Produktinformationen
und Wissens-
vermittlungsangebote

1 Überblick DATEV Unternehmen online

1 Überblick DATEV Unternehmen online

1.1 Kaufmännische Prozesse im Unternehmen

1.2 Was ist DATEV Unternehmen online

1 Überblick DATEV Unternehmen online

1.1 Kaufmännische Prozesse im Unternehmen

■ Typische Prozesse in Ihrer Finanzbuchführung

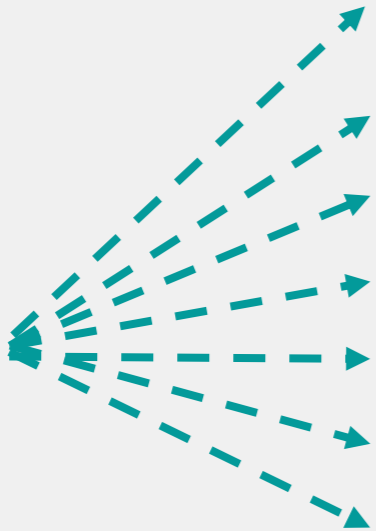

- Belege prüfen
- Belege kopieren
- Belege sammeln für die Kanzlei
- Belege außer Haus geben
- Kontoauszüge manuell prüfen
- Rechnungen zahlen
- Offene-Posten selbst nachhalten

**Finanz-
buchführung**

1 Überblick DATEV Unternehmen online

1.2 Was ist DATEV Unternehmen online

- Eine internetbasierte Plattform für den Austausch von Belegen und Daten in der Finanzbuchführung und Personalwirtschaft.

kaufmännische Prozesse bearbeiten

Kassenbuch führen

Angebote und Rechnungen schreiben

Lohninformationen austauschen

DATEV Unternehmen online

Belegfreigabe online

Belege online

Bank online

Kassenbuch online

Auftragswesen online /Auftragswesen
next

Auswertungen Rechnungswesen online
/ Auswertungen Personalwirtschaft
online

LODAS Vorerfassung, Lohn und Gehalt
Vorerfassung

Digitale Personalakte

sichere
Zugangswege

1 Überblick DATEV Unternehmen online

1.2 Was ist DATEV Unternehmen online

- Digitale Zusammenarbeit bei Buchführung und Lohnabrechnung

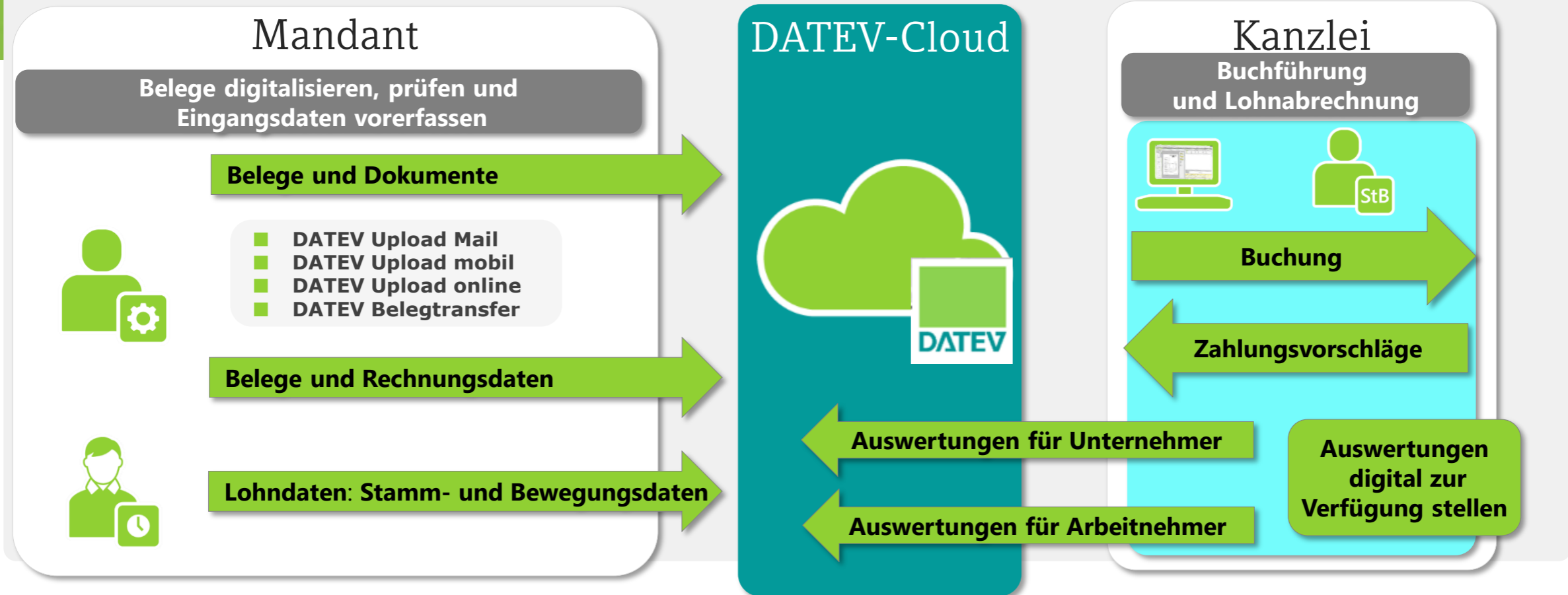

2 Prozesse in DATEV Unternehmen
online

2 Prozesse in DATEV Unternehmen online

2.1 Übersicht

2.2 Belege freigeben

2.3 Belege bearbeiten

2.4 Kontoumsätze prüfen

2.5 Rechnungen schreiben

2.6 Kasse führen

2 Prozesse in DATEV Unternehmen online

2.7 Unternehmenskennzahlen prüfen

2.8 Löhne vorerfassen

2.9 Lohnauswertungen einsehen

2.10 Digitale Personalakte

2.11 Zusammenfassung

2 Prozesse in DATEV Unternehmen online

2.1 Übersicht

Übersicht
DATEV Unternehmen online

Datenschutz Info Hilfe Anwendungen

Unternehmen wechseln >

Muster GmbH
Guten Morgen

In Belegen suchen

- + Belege hochladen >
- ✍ Kasse erfassen >
- 📄 Belegübersicht anzeigen >
- 💰 Zahlungen ausführen >

Belege per E-Mail hochladen?

Dann nutzen Sie DATEV Upload Mail. [Weitere Informationen](#)

🕒 Jetzt einrichten (2 min)

Bankkonten

🏦 Deutsche Bank 45.200,04 €
DE40 7607 0012 0320 9707 49 Stand: 28.02.22 >

Aktuelles

Wartungsarbeiten am Mittwoch, 04.05.2022

02.05.22 • Von Mittwoch, 04.05.2022, ab 22:00 Uhr bis Donnerstag, 05.05.2022, um 03:00 Uhr steht DATEV Bank online (Kommunikation mit Drittanbieter finAPI GmbH) nicht zur Verfügung. >

Wartungsarbeiten am Mittwoch, 04.05.2022

29.04.22 • Am Mittwoch, den 04.05.2022, von 19:00 Uhr bis 22:00 Uhr steht bei DATEV Unternehmen online die Authentisierung über DATEV SmartLogin nicht zur Verfügung. >

Weitere Meldungen... >

Übersichtlich gestaltete Einstiegsseite, die Sie mir nur einem Klick zu den wichtigsten Anwendungen führt.

2 Prozesse in DATEV Unternehmen online

2.1 Übersicht

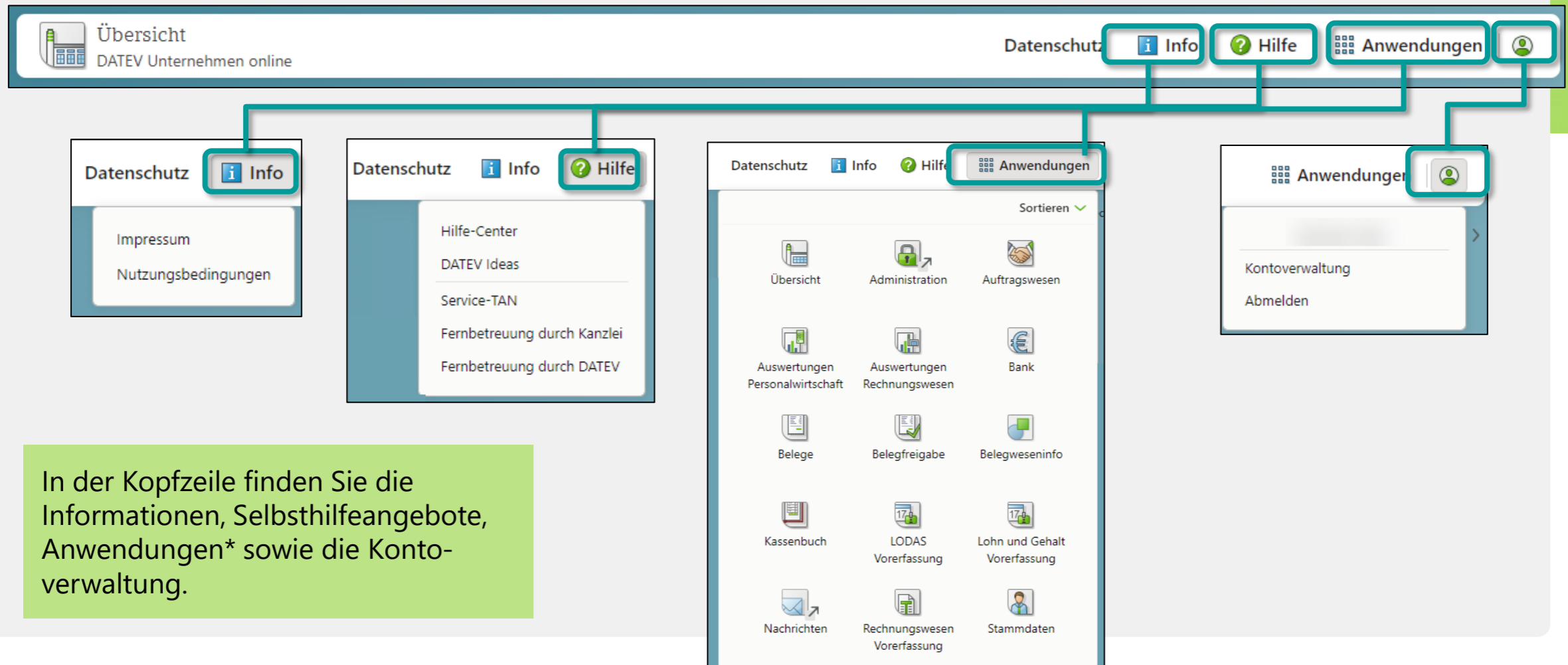

In der Kopfzeile finden Sie die Informationen, Selbsthilfeangebote, Anwendungen* sowie die Kontoverwaltung.

2 Prozesse in DATEV Unternehmen online

2.2 Belege freigeben

Belegfreigabe
DATEV Unternehmen online

Datenschutz Info Einstellungen Hilfe Anwendungen

Übersicht > Belegauswahl > Belegdetails Muster GmbH

In Freigabe

Beleg 2 von 3

Neu 3
In Freigabe 3
In Klärung 2

Freigegeben
Abgelehnt
Papierkorb

Farben-Fritzebeispiel
F
B F
Gemeinschaftsgang 9
10000 Nürnberg

Firma
Muster zu Testzwecken GmbH
Musterhofweg 5
90051 Nürnberg

RECHNUNG vom 01.03.2022 Rechnung Nr. 2579
Geliefert wurden am 01.03.2022

Artikel	Preis	Menge	Betrag
Holzschutzlasur, Palisander	21,60 €/l	20 l	432,00 €
Holzschutzlasur, Teak	21,60 €/l	15 l	324,00 €
Warenwert (netto)			756,00 €
	zzgl. 19 % MwSt		143,64 €
Rechnungswert (brutto)			899,64 €

Zahlbar innerhalb von 30 Tagen ohne Abzug.
Name der Bank: Aareal Bank
BIC: AAREDE33HAN
IBAN: DE7015010000005647312

Steuernummer: 238/915/20725 USt-Nr.: DE 799875989

Details
Rechnungseingang
Kostenstelle 1
Kostenstelle 2
Notiz für Buchführung

Freigeber
Mustermann, Max

Belegprotokoll
Datei hochgeladen vor einer Minute
Beleg an Mustermann, Max zugewiesen vor einer Minute

Freigeben In Klärung ...

Belege werden vor der weiteren Bearbeitung und Bezahlung geprüft. Eine gezielte Zuweisung an den zuständigen Freigeber zur Prüfung ist möglich.

Nach der Freigabe werden die Belege an Belege online übergeben.

2 Prozesse in DATEV Unternehmen online

2.3 Belege bearbeiten

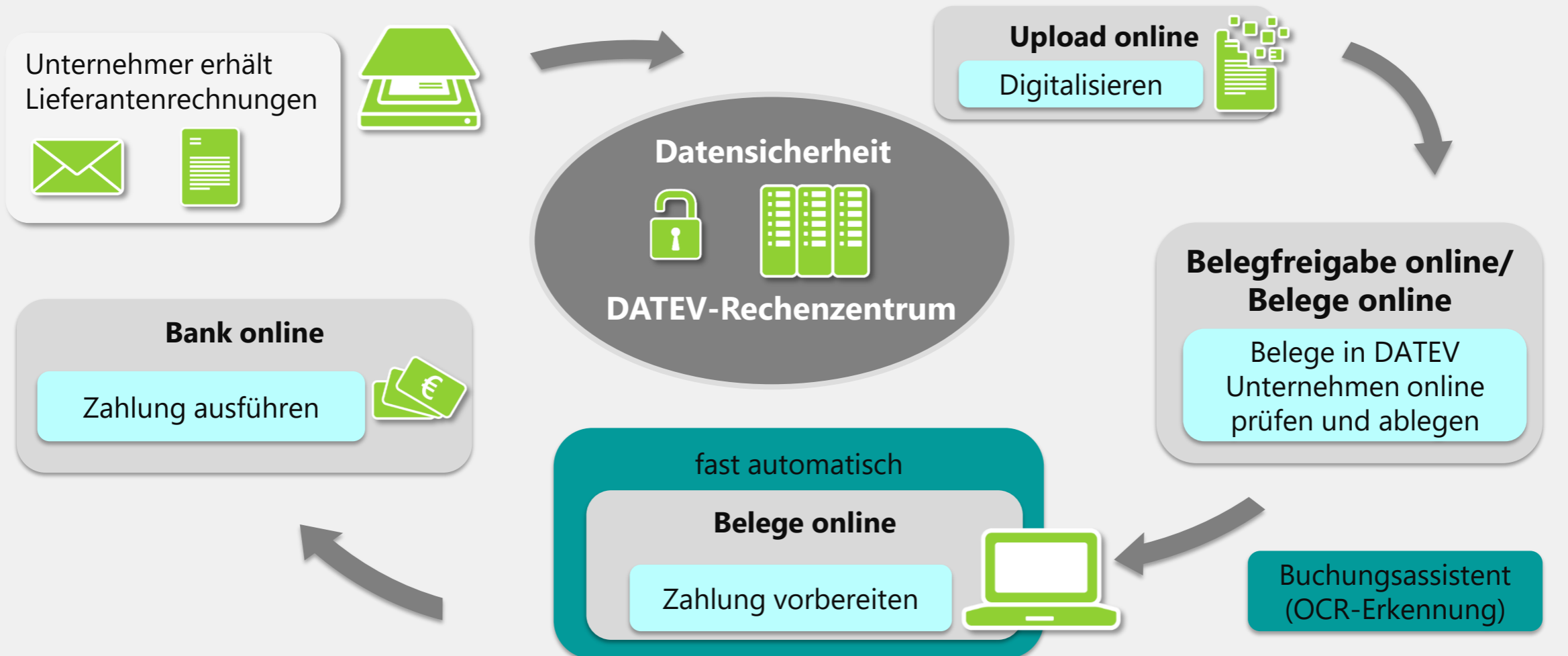

2 Prozesse in DATEV Unternehmen online

2.3 Belege bearbeiten

■ Bearbeitungsform Standard

Im Unternehmen

Belegtyp: Rechnungseingang

Belegdaten

Geschäftspartner-Name: Friedrich Klausmuster

Kundennummer:

Rechnungsdatum: 03.03.2022

Leistungsdatum: 01.03.2022

Rechnungsnummer: 7596

Rechnungsbetrag: 458,92 EUR

IBAN: DE86 5001 0424 0000 0001 00

Notiz:

Überweisung erstellen

Neue Zahlung

458,92 EUR
RNr: 7596 Rdat: 03.03.2022

SEPA-Überweisung

Belegstatus

Bezahlt-Status: nicht vollständig bezahlt

Ablageort: Posteingang

Speichern und weiter

Leistungsbeschreibung	Einzelbetrag	Menge	Sonderpreis
Friedrich Klausmuster Alan 04 mm	0,74 €	100 Stk	74,00 €
Friedrich Klausmuster Fates 04 mm	0,80 €	200 Stk	160,00 €
Friedrich Klausmuster BC 04 mm	21,50 €	5 Stk	107,50 €
Zusatz auf Sondermaß			4,15 €

kleiner Zahlprozess („Zahlen vom Belegbild“)

2 Prozesse in DATEV Unternehmen online

2.3 Belege bearbeiten

■ Bearbeitungsform Standard

Im Unternehmen

Bank DATEV Unternehmen online

Übersicht > Startseite Bank

Startseite Bank

Neue Zahlungen

Neue Zahlung anlegen >

Offene Zahlungen

7 Überweisungen ausführen >

0 Lastschrift ausführen >

Alle Zahlungen ausführen >

Bankkonto

Bankkonto hinzufügen / bearbeiten

Kontoumsätze prüfen

Die Kontoumsätze wurden bisher nicht bearbeitet.

Status der letzten 30 Tage: 0 ungeprüfte

Kontostand am 28.02.2022: 45.200,04 EUR

Bank DATEV Unternehmen online

Übersicht > Startseite Bank > Zahlungen

Zahlungen

Status: Offen Zahlungsart: Überweisungen Anzeigen

St...	Wiedervorlage zum	Ausführung am / Fällig am	Zahlungsart	Empfänger / Zahlungspflichtiger	Bankverbindung Empfänger / Zahlungspflichtiger	Betrag	Verwendungszweck	Bankverbindung Auftraggeber
<input type="checkbox"/>	11.05.2022		SEPA-Überweisung	Kreditrestriem GmbH	DE89 5002 0700 0000 0110 10	907,97	RDat. 14.01.2022	Deutsche Bank DE40 7607 0012 0320 9707 49
<input checked="" type="checkbox"/>	11.01.2022		SEPA-Überweisung	Saegewerk Kumpfmuehle Test	DE98 7605 0000 0000 6665 88	342,48	RNv. 16849 RDat. 11.01.2022 KNr. 7733	Deutsche Bank DE40 7607 0012 0320 9707 49
<input type="checkbox"/>			SEPA-Überweisung	Friedrich Klausmuster	DE86 5001 0424 0000 0001 00	480,76	RNv. 5007 RDat. 04.01.2022	Deutsche Bank DE40 7607 0012 0320 9707 49
<input type="checkbox"/>			SEPA-Überweisung	Buerbedarf Test	DE86 2001 0424 0001 2547 15	1.070,99	RNv. 1088 RDat. 21.01.2022	Deutsche Bank DE40 7607 0012 0320 9707 49
<input type="checkbox"/>			SEPA-Überweisung	Dietrich Tonexempel	DE18 7993 0111 0000 1234 56	456,70	RNv. 60528	Deutsche Bank DE40 7607 0012 0320 9707 49
<input type="checkbox"/>			SEPA-Überweisung	Jochen Redloffbeispiel	DE64 3001 0400 1234 5678 90	1.335,26	RNv. 626 RDat. 27.01.2022 KNr. 42000 RKorr. 519 1.000,03 EUR	Deutsche Bank DE40 7607 0012 0320 9707 49
<input type="checkbox"/>			SEPA-Überweisung	Jochen Redloffbeispiel	DE64 3001 0400 1234 5678 90	1.614,83	RNv. 411 RDat. 18.01.2022 KNr. 42000	Deutsche Bank DE40 7607 0012 0320 9707 49

1 von 7 Zahlungen ausgewählt: Gesamtbetrag: 342,48 EUR

An Bank senden

kleiner Zahlprozess („Zahlen vom Belegbild“)

2 Prozesse in DATEV Unternehmen online

2.3 Belege bearbeiten

Im Unternehmen

■ Bearbeitungsform Erweitert

großer Zahlprozess
(„Zahlen über eine offene Rechnungsliste“)

2 Prozesse in DATEV Unternehmen online

2.3 Belege bearbeiten

Im Unternehmen

■ Bearbeitungsform Erweitert

Startseite Belege

Belegsuche

Erweiterte Suche

Belege hochladen

Lieferantenrechnungen

11 offene Rechnungen überweisen

Kundenrechnungen

36 Belege erfassen

4 offene Rechnungen überwachen

Belege

alle Belege vom Belegtyp Alle

Bereitstellen

15 Belege bereitstellen

Rechnungsliste

Status	Bezahlt am	Geschäftspartner-Name	Beleg	Zahlun...	Belegart	Rechnungsbet...	WKZ	Rechnungsdatum	Rechnungs...	Intern...	Zahlbetrag	Fällig ohne ...	Fällig mit Skonto 1
✓		Friedrich Klausmuster			Rechnung	480,76	EUR	04.01.2022	5007		0,00	03.02.2022	
✓		Farben-Fritzebeispiel			Rechnung	1.233,88	EUR	21.01.2022	1104		1.233,88	20.02.2022	
		Jochen Redloffbeispiel			Rechnung	2.335,29	EUR	27.01.2022	626		0,00		
		Bürobedarf Test			Rechnung	1.070,99	EUR	21.01.2022	1088		0,00		
		Jochen Redloffbeispiel			Rechnung	1.000,03	EUR	21.01.2022	519		0,00		
		Unkastester & Hübnereis...			Rechnung	361,40	EUR	21.01.2022	45679		0,00		
		Jochen Redloffbeispiel			Rechnung	1.614,83	EUR	18.01.2022	411		0,00		
		Dietrich Tonexempel			Rechnung	456,70	EUR	11.01.2022	60528		0,00		
		Sägewerk Kumpfmühle Test			Rechnung	342,48	EUR	11.01.2022	16849		0,00		
		Kreditortestrium GmbH			Rechnung	907,97	EUR	14.01.2022	19777		0,00		
		Kreditortestrium GmbH			Rechnung	400,65	EUR	07.01.2022	17006		0,00		

11 Rechnungen ausgewählt Zahlbetrag: 1.233,88 EUR

Bankverbindung: DE40760700120320970749 - Deutsche Bank Kontostand: 45.200,04EUR

Überweisen

großer Zahlprozess
(„Zahlen über eine offene Rechnungsliste“)

2 Prozesse in DATEV Unternehmen online

2.4 Kontoumsätze prüfen

Bank
DATEV Unternehmen online

Übersicht > Startseite Bank

Startseite Bank

Neue Zahlungen

Offene Zahlungen

Bankkonto

Deutsche Bank
DE40 7607 0012 0320 9707 49 - DEUTDEMM760
Kontostand am 28.02.2022: 45.200,04 EUR

Kontoumsätze prüfen
Bearbeitet am 06.05.2022
Status der letzten 30 Tage: 0 ungeprüfte

Übersicht > Startseite Bank > Kontoumsätze

Deutsche Bank
DE40 7607 0012 0320 9707 49 - DEUTDEMM760

Kontostand am 28.02.2022: 45.200,04 EUR

Geprüft-Status: Alle Zeitraum: Aktuelles Jahr

Buchungsdatum	Valuta-datum	Empfänger / Auftraggeber	Bankverbindung	Verwendungszweck	Betrag (EUR)	Notiz	Beleg	Geprüft
02.01.2022	02.01.2022	Werner Mustermann	GENODEF1N02 794002	Miete Januar	-1.660,00	monatliche Miete		✓
02.01.2022	02.01.2022		500 704 44 87654321	Bareinzahlung	3.500,00		Suchen	!
10.01.2022	10.01.2022	Klausmuster Friedrich	AARBDESWS00 100	Rechnung Nr. 5007	-480,76			✓
10.01.2022	10.01.2022	Stadt Musterhausen	DEUTDEMMXXX 212100021	Grundabgaben Januar 2022 01- 023457123489-1-1	-97,88		Suchen	!
14.01.2022	14.01.2022	Dietrich Tonexempel	FLESDENMXXX 123456	Rechnung Nr. 60528	-456,70			✓
14.01.2022	14.01.2022	Erwin Laubangermuster	GENODES1HDH 162296002	Rg. 20J03046 mit Skonto	375,50			✓
14.01.2022	14.01.2022	Exempelbauer Bueromoebel	AARBDESWS600 9999990	Rechnung 20J03047 abzgl. Skonto	656,60			✓
17.01.2022	17.01.2022	Mustertankstelle Schmidt	BFSWDE33LPZ 775866415	Position mit PIN Mustertankstelle Schmidt	-72,78		Suchen	!
20.01.2022	20.01.2022	Musterwalter & Co	AARBDESWS700 394174171	Rg. 20J03049	1.338,75			✓
24.01.2022	24.01.2022	Kreditortestrium GmbH	FBHLDEFFXXX 11010	Rechnung Nr. 17006 mit Skonto	-392,64			✓
24.01.2022	24.01.2022	Saegewerk Kumpfmuehle-Test	BYLADEMMXXX 666588	Rechnung Nr. 16849 mit Skonto	-335,63			✓

2 Prozesse in DATEV Unternehmen online

2.5 Rechnungen schreiben

Auftragswesen
DATEV Unternehmen online

Datenschutz | Info | Einstellungen | Hilfe | Anwendungen

Übersicht > Startseite Auftragswesen

Startseite Auftragswesen

2 Angebote > 701,01 EUR | 1 Auftragsbestätigung > 267,75 EUR | 0 Lieferscheine > 0,00 EUR | 24 Rechnungen > 11.851,63 EUR | 2 Rechnungskorrekturen > -629,61 EUR | 0 Zahlungen > 0,00 EUR

Verkaufsbelege

- Belegerstellung**
 - Angebot erstellen >
 - Auftragsbestätigung erstellen >
 - Lieferschein erstellen >
 - Rechnung erstellen >**
- Abschließende Tätigkeiten**
 - Verkaufsbelege festschreiben >
 - Rechnungen für Unternehmen online bereitstellen >

Stammdaten

Kunden
Artikel

Auswertungen

Kundenranking
Artikelranking
Geschäftsentwicklung
Rechnungsausgangsjournal

Rechnung

H. Müller
Nelkenteststraße 31
81830 München

Belegnummer: Neue Nummer
Kundennummer: 1375
Belegdatum: 04.05.2022
Liefer-/Leistungsdatum: 04.05.2022
Auftragsnummer:

Lieferbedingung einfügen
Hinweis für Empfänger einfügen

Für die Lieferung am 04.05.2022 berechnen wir Ihnen:

P...	Art.-Nr.	Bezeichnu...	Typ	Men...	Einheit	USt	Preis	Betrag E...
1	AP246-B	Arbeitsplatte 24Ware			1,00 Stück	19,00 %	112,61	112,61
2								
	AP186-B	Arbeitsplatte 186 cm, Buche						
	AP186-G	Arbeitsplatte 186cm, Granitoptik						
	AP246-B	Arbeitsplatte 246cm, Buche						112,61
	AP246-G	Arbeitsplatte 246cm, BucheGranito...						
		% Rabatt auf EUR 112,61						0,00
		Summe:						112,61
		19,00 % USt. auf EUR 112,61						21,40
		Endbetrag:						134,01

Belegsuche
Belegnummer, Kundennummer, Kundenname oder Auftragsnummer

Suchen

2 Prozesse in DATEV Unternehmen online

2.6 Kasse führen

Kassenbuch
DATEV Unternehmen online

Datenschutz | Info | Einstellungen | Hilfe | Anwendungen

Übersicht > Kassenübersicht

Kassenübersicht

Belege hochladen | Kasse anlegen

Kasse Optionen

Heutiger Bestand: 5.428,32 €

- Erfassen** >
- Kassenbewegungen anzeigen >
- Kassenbestand zählen >

Übersicht > Kassenübersicht > Kassenbewegungen > Belegauswahl > Erfassung

Erfassen in Kasse

Heutiger Bestand: 5.428,32 €

Zeitraum: März 2022

Belegablageort: Buchführung | Buchführung 2022 | Standardregister

Datum: 03.2022 | Beleg-Nr.: 12386

Einnahme: 15,95 € | Ausgabe: €

Steuer: % | Belegtext:

Gesamtbetrag aufteilen | Belegposition hinzufügen

Belegtext als Vorlage speichern

Löschen | Speichern | Abbrechen

Buchhandlung Testerle
Möbelfabrik 123
91052 Erlangen
Steuer-Nr. 123 456789012
USt-Id. Nr. 91052132

Barverkauf
Rechnungsnummer: 123456 | 08.03.2022

Artikel	Menge	Preis	Menge	Stichtag
DATEV eG "Buchführung leicht gemacht"	1	14,91 €		
Nettobetrag				14,91 €
7% MwSt				1,04 €
Bruttobetrag				15,95 €

Vielen Dank für Ihren Einkauf!

2 Prozesse in DATEV Unternehmen online

2.6 Kasse führen

Im Unternehmen

Kassenbuch
DATEV Unternehmen online

Übersicht > Kassenübersicht

Kassenübersicht

Wirtschaftsjahr 2022 Januar - Dezember

Heutiger Bestand: 5.358,74 €

Erfassen

Kassenbewegungen anzeigen

Kassenbestand zählen

Kassenbuch
DATEV Unternehmen online

Übersicht > Kassenübersicht > Kassenbewegungen > Belegauswahl > Erfassung

Erfassen in Kasse

Wirtschaftsjahr 2022 März 2022

Heutiger Bestand: 5.358,74 €

Buchhandlung Testerte

Datum: 06.03.2022

Beleg-Nr.: 12386

Einnahme: 15,95 €

Ausgabe: 15,95 €

Steuer: %

Belegtext: Bücher

Speichern

Abbrechen

Erfassen der Kassenbelege mit oder ohne Belegbild möglich

2 Prozesse in DATEV Unternehmen online

2.7 Unternehmenskennzahlen prüfen

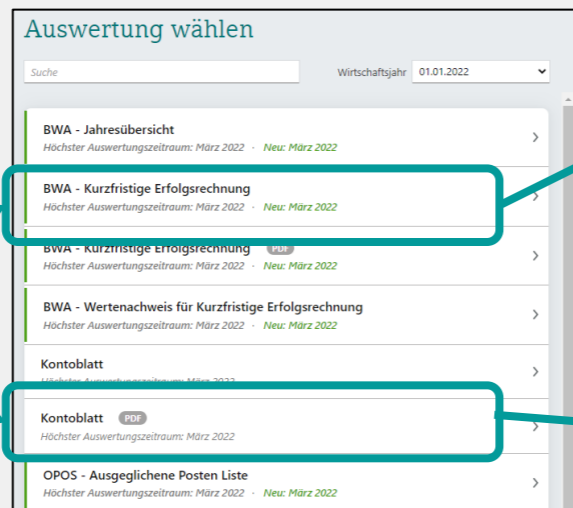
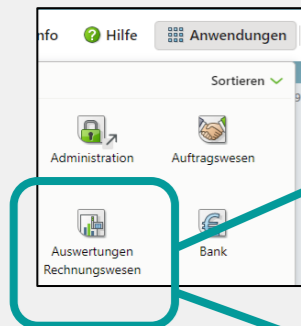

Bezeichnung	Merz/2022	% Ges.-Leistg.	% Ges.-Kosten	% Pers.-Kosten	Aufschlag	Jan/2022 - Merz/2022	% Ges.-Leistg.	% Ges.-Kosten	% Pers.-Kosten	Aufschlag
Umsatzerlöse	207.535,39	99,73				588.551,13	99,74			
Best.Verbz./FE/UE	554,29	0,27				1.532,81	0,28			
Abz.Eigenleistungen	0,00					0,00				
Gesamterlöbung	208.089,68	100,00	233,11	369,15		590.083,94	100,00	232,67		
Gesamtergebnis	524.529,70	52%	132,22	154,61	100,00	132.029,76	4,2%	100,00	100,00	100,00
Rohrtrag	103.631,88	49,80	116,69	183,84	99,21	311.044,55	52,71	112,10		
So. Verträge	197,82	0,10	0,22	0,35		582,82	0,10	0,21		
Publ. Rohrtrag	103.829,70	49,90	116,91	184,19	99,40	311.627,37	52,81	112,31		
Kostenarten:										
Personalkosten	56.376,32	27,09	63,15	100,00		179.502,89	39,42	64,69		
Paumkosten	7.253,05	3,53	8,24	13,04		22.116,12	3,75	7,87		
sonstige	416,80	0,20	0,92	1,43		1.406,90	0,14	0,44		
Konto	Konten- / Zeilenbeschriftung	FKL-Schl.	Merz/2022 Konten/Zeilen	BWA Werte	Jan/2022 - Merz/2022 Konten/Zeilen	BWA Werte				
5130	SEinkauf Holz/Furniere 19% VSt	25	27.058,82		47.612,50					
5132	SEinkauf Spanplatten 19% VSt	25	0,00		29.705,41					
5132	SEinkauf Farben und Lacke 19%	25	6.759,18		19.922,98					
5133	SEinkauf beschichtete Platten 19% VSt	25	39.927,45		74.803,09					
5139	SEinkauf sonstige RHM-Stoffe 19%	25	4.568,16		15.171,62					

Nutzen Sie interaktive...

'Auswertungspakete Übersicht' interface. It shows filters for 'Wirtschaftsjahr' (01.01.2022), 'Fehlbereich' (Franzbuchhaltung), and 'Auswertungstyp' (Kontoblatt). A list of evaluation packages is shown with columns for 'Bereitstellung', 'Gruppierung', 'Bereitstellung', and 'Sortierung'. A red box highlights the 'Kontoblatt' package.

...oder statische Auswertungen*.

2 Prozesse in DATEV Unternehmen online

2.7 Unternehmenskennzahlen prüfen

Auswertung wählen

Suche Wirtschaftsjahr 01.01.2022

- BWA - Jahresübersicht**
Höchster Auswertungszeitraum: März 2022 · Neu: März 2022
- BWA - Kurzfristige Erfolgsrechnung**
Höchster Auswertungszeitraum: März 2022 · Neu: März 2022
- BWA - Kurzfristige Erfolgsrechnung** PDF
Höchster Auswertungszeitraum: März 2022 · Neu: März 2022
- BWA - Wertennachweis für Kurzfristige Erfolgsrechnung**
Höchster Auswertungszeitraum: März 2022 · Neu: März 2022
- Kontoblatt**
Höchster Auswertungszeitraum: März 2022
- Kontoblatt** PDF
Höchster Auswertungszeitraum: März 2022
- OPOS - Ausgeglichene Posten Liste**
Höchster Auswertungszeitraum: März 2022 · Neu: März 2022

Im Unternehmen

Bezeichnung	Merz/2022	% Ges. / Leistung	% Ges. / Kosten	% Pers. / Kosten	Auf- schlag	Jan/2022	% Ges. / Leistung	% Ges. / Kosten	% Pers. / Kosten	Auf- schlag
Umsatzzerlöse	207.535,39	99,73				588.551,13	99,74			
Best.Verord. FE/VE	554,29	0,27				1.532,81	0,28			
and. Eigenleistungen	0,00					0,00				
Umsatz	208.089,68	100,00	233,11	369,15		590.083,94	100,00	212,67	328,73	
zuz. / zuzubehaltend	124.432,21	59,80	119,21	125,71	100,00	272.509,26	45,99	120,45	125,71	100,00
Rohvertrag	103.631,89	49,80	116,09	183,84	99,21	311.044,55	52,71	112,10	173,2	173,2
So. bet. Erlöse	197,82	0,10	0,22	0,35		582,82	0,10	0,21	0,3	0,3
Betriebl. Rohvertrag	103.829,70	49,90	116,31	184,19	99,40	311.627,37	52,81	112,31	173,6	173,6
Kostenarten:										
Personalkosten	56.376,32	27,09	63,15	100,00		179.503,69	30,42	64,69	100,0	100,0
Raumkosten	7.353,05	3,53	8,24	13,04		22.116,12	3,75	7,67	12,3	12,3
Materialkosten	41.700,84	20,40	47,74	76,91		139.883,84	23,61	54,14	87,6	87,6
Konto	Kosten- / Zu-/Abbuchung	FKL- Schl.	Merz/2022 Kontost./Zellen	BWA-Werte	Jan/2022- Merz/2022 Kontost./Zellen	BWA-Werte				
5130	SEinkauf Holz/Furniere 19% VSt	25	27.858,80		47.512,50					
5121	SEinkauf Spezialitäten 19% VSt	25	0,00		28.750,41					
5132	SEinkauf Farben und Lacke 19% VSt	25	6.759,18		18.922,98					
5133	SEinkauf beschichtete Platten 19% VSt	25	39.927,45		74.803,09					
5139	SEinkauf sonstige RHM-Stoffe 19% VSt	25	4.568,16		15.171,62					

Auswertungen Rechnungswesen online | Auswertungen ohne Kennzeichen PDF

Auswertungspakete Übersicht

Schnellsuche:

Wirtschaftsjahr: 01.01.2022 Fachbereich: Finanzbuchhaltung

Auswertungszeitraum: alle Auswertungstyp: Kontoblatt Berechtigung: alle

Gruppierung: Berechtigung Sortierung: Auswertungstyp

Bereitstellung: 02.05.2022

Kontoblatt
Merz 2022
02.05.2022 (08:05)

Informationen zur Auswertung
Kontoblatt
Im Kontoblatt werden für ein Konto alle Buchungen des Wirtschaftsjahres für den

Auswertungen Rechnungswesen online | Auswertungen mit Kennzeichen PDF

2 Prozesse in DATEV Unternehmen online

2.8 Löhne vorerfassen

- Mit LODAS Vorerfassung online und Lohn und Gehalt Vorerfassung online können die wichtigsten **Personalstammdaten** und **Bewegungsdaten** browserunterstützt über das Internet erfasst werden.
- Die vorerfassten Daten werden im DATEV-Rechenzentrum gespeichert und über eine Schnittstelle direkt in das entsprechende Lohnabrechnungsprogramm Ihrer Kanzlei eingelesen.
- Es sind **keine** spezifischen Kenntnisse in der Lohn- und Gehaltsabrechnung für die Lohnvorerfassung online nötig.
- Personalstammdaten können in den Bereichen **persönliche Angaben, Steuer, Sozialversicherung, Stundenlöhne, Vermögenswirksame Leistungen, Bezüge/Abzüge, individuelle Überweisungen, Mutterschutz/Elternzeit, Kündigung/Entlassung** elektronisch vorerfasst werden.
- Es können Nachrichten zwischen erfassender und abrechnender Stelle ausgetauscht werden.

2 Prozesse in DATEV Unternehmen online

2.8 Löhne vorerfassen

■ Anwendungen | LODAS/Lohn und Gehalt Vorerfassung online | Bewegungsdaten

- Buttons: Mandant schließen, Mandant, Erfassungsende: --, Berater:
- Programme: Die Erfassungen des vorhergehenden Abrechnungszeitraums wurden übernomm...

The main content area is divided into two columns of data entry options, each with a folder icon and a description:

- Stunden**: Hier können Sie Zeitlohnstunden, Überstunden etc. für Ihre Mitarbeiter erfassen.
- Bruttowerte**: Hier können Sie Bruttobezüge wie Gehalt, Weihnachtsgeld etc. für ihre Mitarbeiter erfassen.
- Nettowerte**: Hier können Sie Netto-Be-/Abzüge wie Kindergeld, Vermögensbildung, Fahrgeld etc. für Ihre Mitarbeiter erfassen.
- Tage**: Hier können Sie Urlaubstage etc. für Ihre Mitarbeiter erfassen.
- Kilometer**: Hier können Sie Fahrtkostenerstattungen in Kilometer für Ihre Mitarbeiter erfassen.
- Vorschüsse**: Hier können Sie Vorschüsse für Ihre Mitarbeiter erfassen.
- Statistik**: Hier können Sie statistische Werte für Ihre Mitarbeiter erfassen.
- Kalendarium**: Hier können Sie tageweise Arbeits- und Ausfallzeiten für Ihre im Baugewerbe tätigen Mitarbeiter erfassen.

2 Prozesse in DATEV Unternehmen online

2.8 Löhne vorerfassen

- Anwendungen | LODAS/Lohn und Gehalt Vorerfassung online | Bewegungsdaten | Stunden

☒ Mandant schließen Mandant:
 Erfassungsende: --- Berater:

Bearbeitungsmonat: Programm: Die Erfassungen des vorhergehenden Abrechnungszeitraums wurden übernomm...

Bewegungsdaten Stunden

Personalnummer*: Lohnart*: Kostenstelle: Wert in Stunden*: AbwLof:

* = In diesen Feldern müssen Sie Eingaben vornehmen. AbwLof = abweichender Lohnfaktor

Übernehmen Zeile leeren **Neuerfassungsmodus**

 Abstimmsummen

Personalnummer / Name	Lohnart	Kostenstelle	Wert	Art	AbwLof	Aktion
101 Bayermann, Berta-Muster	100 Stundenlohn		160,00	Stunden		<input type="button" value="✎"/> <input type="button" value="✖"/>
100 Schmidt, Inge-Muster	100 Stundenlohn		50,00	Stunden		<input type="button" value="✎"/> <input type="button" value="✖"/>

2 Prozesse in DATEV Unternehmen online

2.8 Löhne vorerfassen

■ Anwendungen | LODAS/Lohn und Gehalt Vorerfassung online | Stammdaten

✕ Mandant schließen Mandant: Erfassungsende: --- Berater:

Bearbeitungsmonat: Programm: Die Erfassungen des vorhergehenden Abrechnungszeitraums wurden übernomm...

[? Hilfe](#)

Name Hier können Sie den Namen, den akademischen Grad etc. für Ihre Mitarbeiter eingeben.	Anschrift/Bankverbindung Hier können Sie die Adresse, die Bankverbindung etc. für Ihre Mitarbeiter eingeben.
Allgemeines Hier können Sie das Geburtsdatum, das Geschlecht, das Eintritts- bzw. Austrittsdatum, den Arbeitnehmertyp etc. für Ihre Mitarbeiter eingeben.	Sozialversicherung Hier können Sie die Beitragsgruppenschlüssel, die Kennzeichen für Geringverdiener/Gleitzoneberechnung, sowie die Krankenkassen für Ihre Mitarbeiter eingeben.
Steuer Hier können Sie den Familienstand, die Konfession, die Steuerklasse und Kennzeichen zur Pauschsteuer etc. für Ihre Mitarbeiter eingeben.	Festbezüge Hier können Sie die Festbezüge für Ihre Mitarbeiter eingeben.
Stundenlöhne Hier können Sie die Stundenlöhne für Ihre Mitarbeiter eingeben.	VWL Hier können Sie den Betrag, die Bankverbindung, die Vertragsart etc. zum jeweiligen VWL-Vertrag für Ihre Mitarbeiter eingeben.
Netto-Bezüge/Netto-Abzüge Hier können Sie die Beträge verschiedener Netto-Bezüge und Netto-Abzüge für Ihre Mitarbeiter eingeben.	Überweisungen Hier können Sie den Netto-Abzug, den Zahlungsempfänger, die Bankverbindung etc. für Ihre Mitarbeiter eingeben.
Kündigung/Entlassung Hier können Sie die Daten zu Kündigung/Entlassung für Ihre Mitarbeiter eingeben.	Fehlzeiten Hier können Sie den unbezahlten Urlaub, die Krankheit mit Krankengeld, den Streik etc. für Ihre Mitarbeiter eingeben.
Mutterschutz Hier können Sie Daten zum Mutterschutz und Beschäftigungsverboten eingeben.	Kinderdaten Hier können Sie Daten zu Kindern eingeben.

2 Prozesse in DATEV Unternehmen online

2.9 Lohnauswertungen einsehen

Datenschutz | Info | Hilfe | Anwendungen

Sortieren ▼

Übersicht | Administration | Auftragswesen

**Auswertungen
Personalwirtschaft** | Auswertungen
Rechnungswesen | Bank

Auswertungen Personalwirtschaft
DATEV Unternehmen online

Datenschutz | Info | Einstellungen | Hilfe | Anwendungen

Auswertungen | Datenseport

Auswertungen: Alle Auswertungen
Mitarbeiter: Alle Mitarbeiter
Suche: Personaldaten, Auswertungstyp...

- Auswertung
- Abrechnung der Brutto-Netto-Bezüge
- Abrechnung der Brutto-Netto-Bezüge**
- Abrechnung der Brutto-Netto-Bezüge
- Abrechnung der Brutto-Netto-Bezüge
- Abrechnung der Brutto-Netto-Bezüge
- Abrechnung der Brutto-Netto-Bezüge
- Abrechnung der Brutto-Netto-Bezüge
- Abrechnung der Brutto-Netto-Bezüge
- Abrechnung der Brutto-Netto-Bezüge
- Abrechnung der Brutto-Netto-Bezüge
- Abrechnung der Brutto-Netto-Bezüge
- Abrechnung der Brutto-Netto-Bezüge
- Abrechnung der Brutto-Netto-Bezüge
- Abrechnung der Brutto-Netto-Bezüge
- Abrechnung der Brutto-Netto-Bezüge
- Abrechnung der Brutto-Netto-Bezüge
- Abrechnung der Brutto-Netto-Bezüge
- Abrechnung der Brutto-Netto-Bezüge
- Abrechnung der Brutto-Netto-Bezüge
- Abrechnung der Brutto-Netto-Bezüge
- Abrechnung der Brutto-Netto-Bezüge
- Abrechnung der Brutto-Netto-Bezüge
- Abrechnung der Brutto-Netto-Bezüge
- Abrechnung der Brutto-Netto-Bezüge
- Abrechnung der Brutto-Netto-Bezüge
- Abrechnung der Brutto-Netto-Bezüge
- Abrechnung der Brutto-Netto-Bezüge
- Abrechnung der Brutto-Netto-Bezüge

1 von 188 Auswertungen markiert

Hierunterladen | Öffnen

LOBN_202112_002908_01251_00002_00000.pdf (GESCHÜTZT) - Adobe Acrobat Reader DC (32-bit)
Datei Bearbeiten Anzeige Unterschreiben Fenster Hilfe
Start Werkzeuge LOBN_202112_002... x
1 / 1 | 56.1% |

Abrechnung der Brutto-Netto-Bezüge für Dezember 2021

BRUTTO MITTELSTUNDE
BRUTTO MITTELSTUNDE
BRUTTO MITTELSTUNDE

2 Prozesse in DATEV Unternehmen online

2.10 Digitale Personalakte

Was ist die digitale Personalakte? Kurzbeschreibung

- Ablage von digitalen/digitalisierten Dokumenten im Rechenzentrum
- Dokumente werden personalisiert und verschlagwortet.
- Dokumente stehen übersichtlich und strukturiert zur Verfügung.
- unabhängig von Ort und Zeit – standortübergreifend
- ergänzt DATEV Unternehmen online / Belege online

2 Prozesse in DATEV Unternehmen online

2.10 Digitale Personalakte

■ Einsatzszenarios

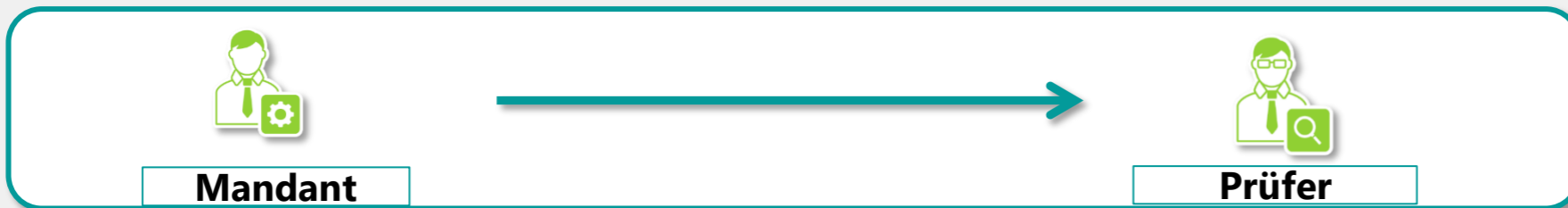
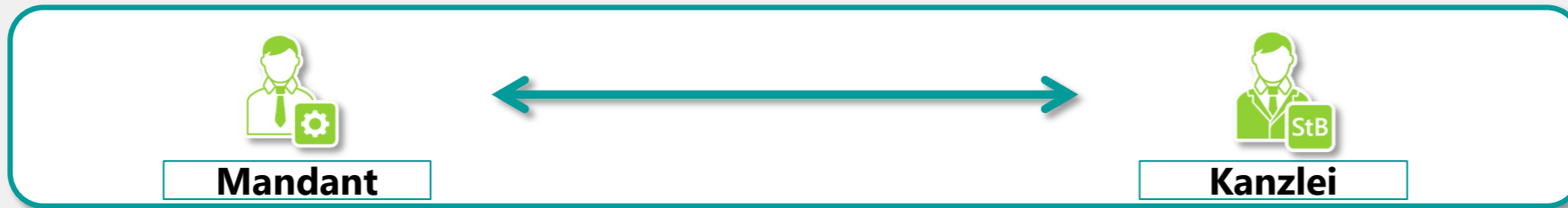

2 Prozesse in DATEV Unternehmen online

2.10 Digitale Personalakte

Im Unternehmen

Belege
DATEV Unternehmen online

Datenschutz | Info | Einstellungen | Hilfe | Anwendungen

Übersicht > Startseite Belege

Muster GmbH

Neuerungen anzeigen Bearbeitungsform: Standard

Belegsuche

Suchen

Erweiterte Suche

Belege hochladen

Lieferantenrechnungen

60 Rechnungen bezahlen

Kundenrechnungen

34 Rechnungen überwachen

Belege

94 unbearbeitete Belege

Alle Bearbeiten

Aktuelles

Wussten Sie schon
Komfortabler PDF-Druck aus der Belegübersicht

Über die Erweiterte Suche
die Belegübersicht-Suche
öffnen

2 Prozesse in DATEV Unternehmen online

2.10 Digitale Personalakte

Im Unternehmen

Belegübersicht

Bearbeitet-Status: Bezahlte-Status: Belegtyp:

Eingangsdatum: Schnellsuche:

Weitere Aktionen Erweiterte Suche Listenansicht

<input type="checkbox"/>	Eingangsdatum	Personalnummer	Nachname	Vorname	Belegkat...	Bezeichnung	Abrechn...	Gültig bis	✓	...	Status

Alle Belege
 Posteingang
 Belegablage
 Papierkorb

Nach allen Merkmalen eines Dokuments kann gesucht werden, z. B. Name, Personalnummer, Bezeichnung, ...

Wichtig:

Belegtyp DATEV Lohn-Unterlagen bzw. DATEV Reisekosten-Belege muss eingestellt sein.

2 Prozesse in DATEV Unternehmen online

2.10 Digitale Personalakte

	Eingangsdatum	Personalnummer	Nachname	Vorname	Belegkat...	Bezeichnung	Abrechn...	Gültig bis
<input checked="" type="checkbox"/>	13.05.2022	1	Schmidt	Inge-Muster	Personale...			03/2022
<input type="checkbox"/>	13.05.2022	1	Schmidt	Inge-Muster	Beschäfti...	Arbeitsvertrag		03/2022
<input type="checkbox"/>	13.05.2022	2	Schlusser	Max-Muser	Personale...			03/2022

2 Prozesse in DATEV Unternehmen online

2.11 Zusammenfassung

DATEV Unternehmen online

Pendelordner und „Schatten-OPOS-Listen“ entfallen

Kontoauszüge automatisiert prüfen

Bequem Bezahlen mit vorausgefüllten Zahlungsträger

Digitales Belegarchiv

Tagaktuelle Auswertungen

3 Produktinformationen und Wissensvermittlungsangebote

3 Produktinformationen und Wissensvermittlungsangebote

- Voraussetzungen für die Einrichtung von DATEV Unternehmen online**
Welche Voraussetzungen vor der Bestellung und Einrichtung von DATEV Unternehmen online zu beachten sind.
- Ihr Einstieg in DATEV Unternehmen online**
- DATEV Unternehmen online compact für Mandanten über MyDATEV Mandantenregistrierung einrichten**
Hier finden Sie Hintergründe, allgemeine Voraussetzungen sowie Erläuterungen für die Inbetriebnahme von DATEV Unternehmen online compact / MyDATEV

At the bottom, there is a link "Alternative: Einrichten lassen" and two buttons: "Service-TAN" and "Kontakt".

www.datev.de/einstieg-duo oder
DATEV Hilfe-Center mit Produktfilter

Produktinformation und Wissensvermittlungsangebote

Weiterführende Angebote

- Online-Angebot: DATEV Unternehmen online: Funktionsumfang und erste Schritte im Rechnungswesen
 - Lernvideo – www.datev.de/shop/77887
- Präsenzseminar – www.datev.de/shop/73963 – DATEV Unternehmen online - Unternehmensprozesse aus der Praxis gemeinsam optimieren
 - Lernvideo – www.datev.de/shop/78857
- Präsenzseminar – www.datev.de/shop/78125 – Einsatzmöglichkeiten in der Buchführung für selbstbuchende Unternehmen
 - Lernvideo – www.datev.de/shop/78855
- Arbeitsunterlage – www.datev.de/shop/37907 – DATEV Kanzlei-Rechnungswesen und Unternehmen online – die moderne Form des Belegbuchens

DATEV Seminar-Scout

Kennen Sie schon unseren DATEV Seminar-Scout?

Mit dem DATEV Seminar-Scout können Sie sich über unsere DATEV-Seminare informieren – zugeschnitten auf Ihre Interessen und bevorzugten Regionen. Füllen Sie einfach das Formular aus und Sie erhalten künftig ein passendes Seminarangebot zu Ihren ausgewählten Themengebieten an Ihre persönliche bzw. individuelle E-Mail-Adresse.

Jetzt Formular ausfüllen:
www.datev.de/seminar-scout

Oder QR-Code scannen:

Ihre Meinung ist uns wichtig!

Sie finden auf der DATEV Lernplattform online unterhalb des Videofensters eine eigene Lasche „Feedback“.

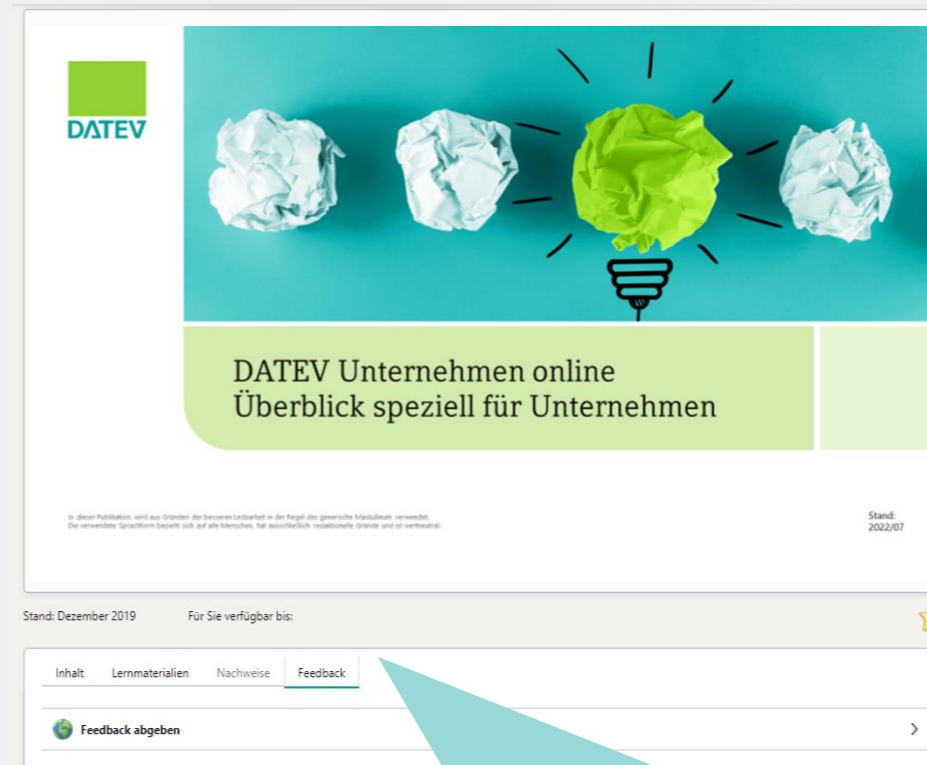

Bitte unterstützen Sie uns dabei, mit unserem Seminarangebot noch besser zu werden und geben Sie uns Feedback!

Impressum

Herausgegeben von: DATEV eG, 90329 Nürnberg

Alle in dieser Unterlage verwendeten personen- und unternehmensbezogenen Angaben sind Musterdaten und speziell für diese Unterlage erstellt. Sollten dennoch Ähnlichkeiten mit Personen und/oder Unternehmen bestehen, sind diese rein zufällig.

Die in dieser Unterlage abgebildeten Formulare wurden z. T. digital nachgebildet. Abweichungen vom Original in Größe und Farbgebung sind daher wahrscheinlich. Inhaltliche Änderungen wurden nicht vorgenommen.

Wir behalten uns vor, dass die in der Unterlage verwendeten Bildschirmmasken Versionsnummern enthalten können, die gegenüber Ihrer Programmversion abweichen.

Die abgebildeten Masken sind für mehrere Programmversionen gültig.

Copyright DATEV eG: Alle Rechte, auch die des Nachdrucks, der Herstellung von Kopien und der Übersetzung, vorbehalten.

Windows® ist ein eingetragenes Warenzeichen der Microsoft Corporation, USA.

Microsoft® ist ein eingetragenes Warenzeichen der Microsoft Corporation, USA.

Angaben ohne Gewähr